А.М. БЕЛОВ

ХРЕСТОМАТИЯ

игры на аккордеоне

класс V

г. Воронеж

1999

ОГЛАВЛЕНИЕ

1.	А. Гомес. Романс.	1
2.	В. Липатов. Письмо к матери.	3
3.	Т. Хренников. Колыбельная.	5
4.	И. Шатров. На сопках Маньчжурии.	7
5.	А. Дюбюк. Не брани меня, родная.	10
6.	К. Листов. В землянке.	11
7.	Н. Шишкин. Ночь светла.	14
8.	М. Исмаил. Моя Индонезия.	17
9.	Н. Богословский. Тёмная ночь.	19
10.	Н. Шишкин. Слушайте, если хотите.	22
11.	Кукушечка. Польская народная песня.	25
12.	Я. Фельдман. Ямщик, не гони лошадей.	27
13.	Н. Харито. Отцвели хризантемы.	30
14.	В. Шаинский. Улыбка.	32
15.	А. Варламов. Красный сарафан.	35
16.	Б. Фомин. Только раз.	39
17.	Л. Шварц. Песня барабанщика из кинофильма “Друг мой Колька”	41
18.	Словацкая полька.	42
19.	Чардаш. Венгерский народный танец.	45
20.	Крыжачок. Белорусский народный танец.	47
21.	Ехал казак за Дунай. Украинская народная песня.	49
22.	Д. Кабалевский. Наш Край.	52

РОМАНС

А. Гомес

Медленно

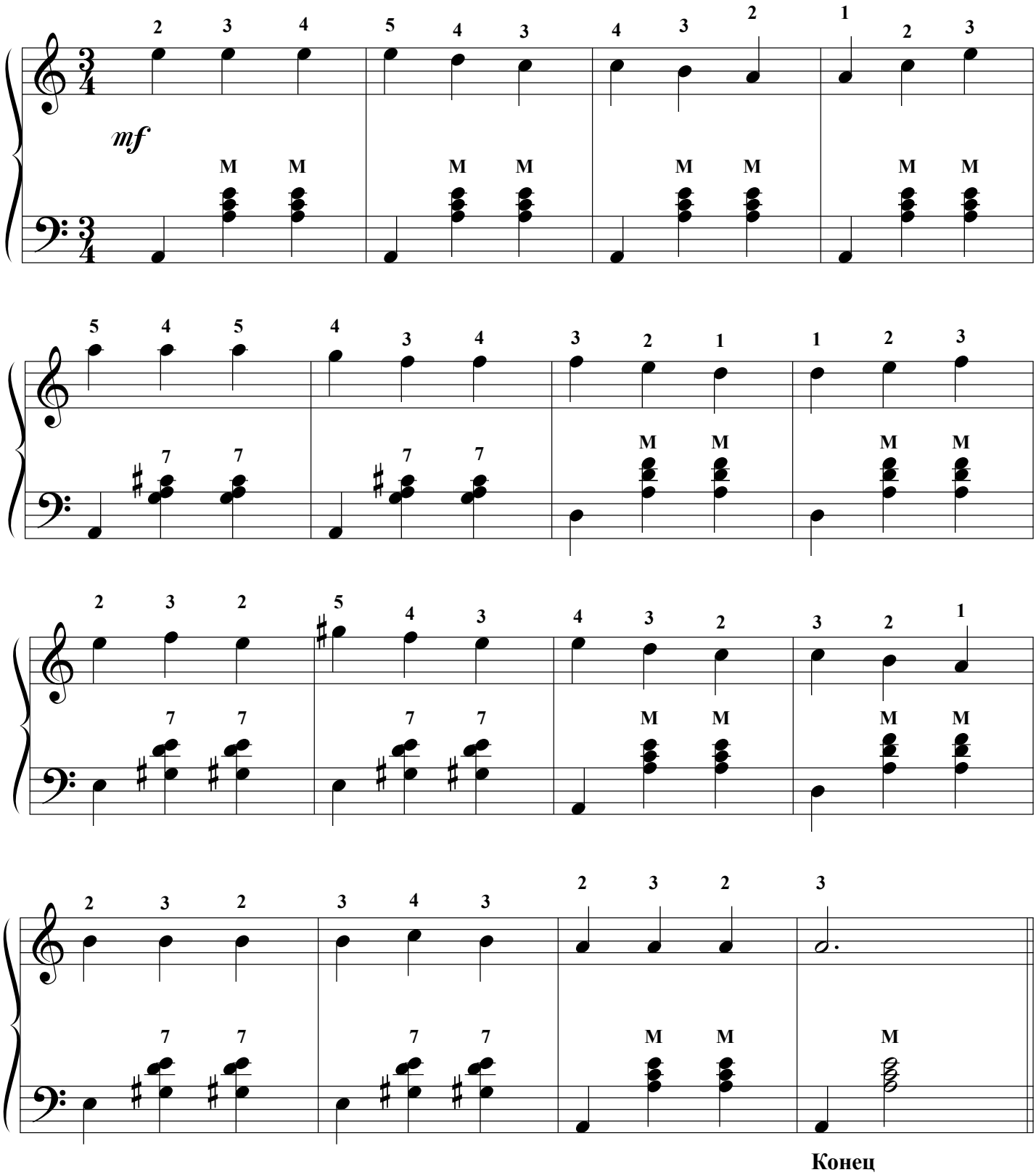

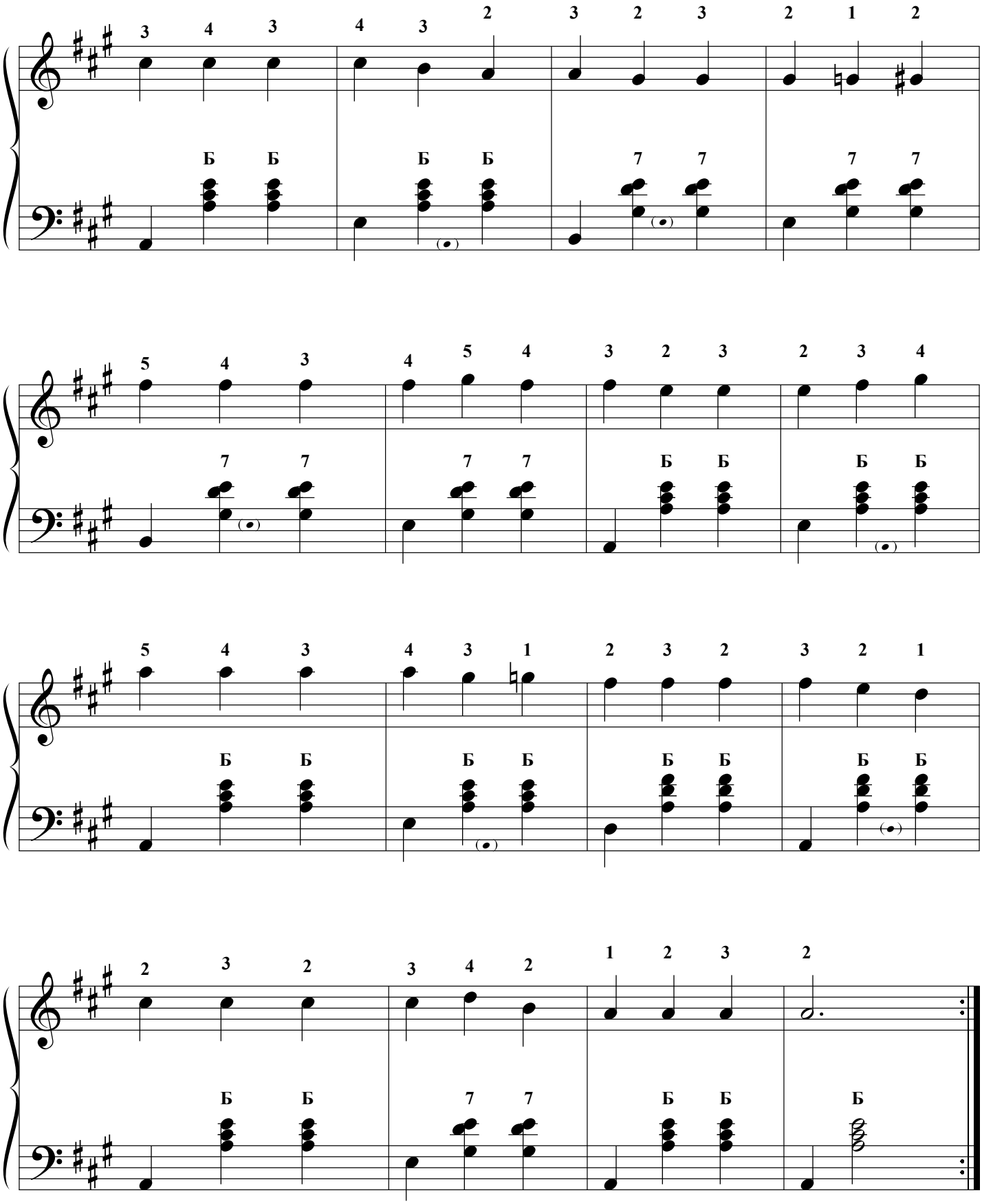
3 4 3 4 3 2 3 2 3 2 1 2
Б Б Б Б 7 7 7 7
5 4 3 4 5 4 3 2 3 2 3 4
7 7 7 7 Б Б Б Б
5 4 3 4 3 1 2 3 2 3 2 1
Б Б Б Б Б Б Б Б
2 3 2 3 4 2 1 2 3 2
Б Б 7 7 Б Б Б

ПИСЬМО К МАТЕРИ

Ты жива ещё, моя старушка?
Жив и я. Привет тебе, привет!
Пусть струится над твоей избушкой
Тот вечерний несказанный свет.
Пишут мне, что ты, тая тревогу,
Загрустила шибко обо мне,
Что ты часто ходишь на дорогу
В старомодном, ветхом шушуне...
И тебе в вечернем синем мраке
Часто видится одно и то ж:
Будто кто-то мне в кабацкой драке
Саданул под сердце финский нож.

Ничего, родная! Успокойся.
Это только тягостная бредь.
Не такой уж горький я пропойца,
Чтоб, тебя не видя, умереть...
Я по-прежнему такой же нежный
И мечтаю только лишь о том,
Чтоб скорее от тоски мятежной
Воротиться в низенький наш дом.
Я вернусь, когда раскинет ветви
По-весеннему наш белый сад.
Только ты меня уж на рассвете
Не буди, как восемь лет назад.

Не буди того, что отмечталось,
Не волнуй того, что не сбылось,-
Слишком раннюю утрату и усталость
Испытать мне в жизни привелось.
И молиться не учи! Не надо!
К старому возврата больше нет.
Ты одна мне помощь и отрада,
Ты одна мне несказанный свет.
Так забудь же про свою тревогу,
Не грусти так шибко обо мне,
Не ходи так часто на дорогу
В старомодном, ветхом шушуне.

Музыка В. Липатова
Стихи С. Есенина

Умеренно

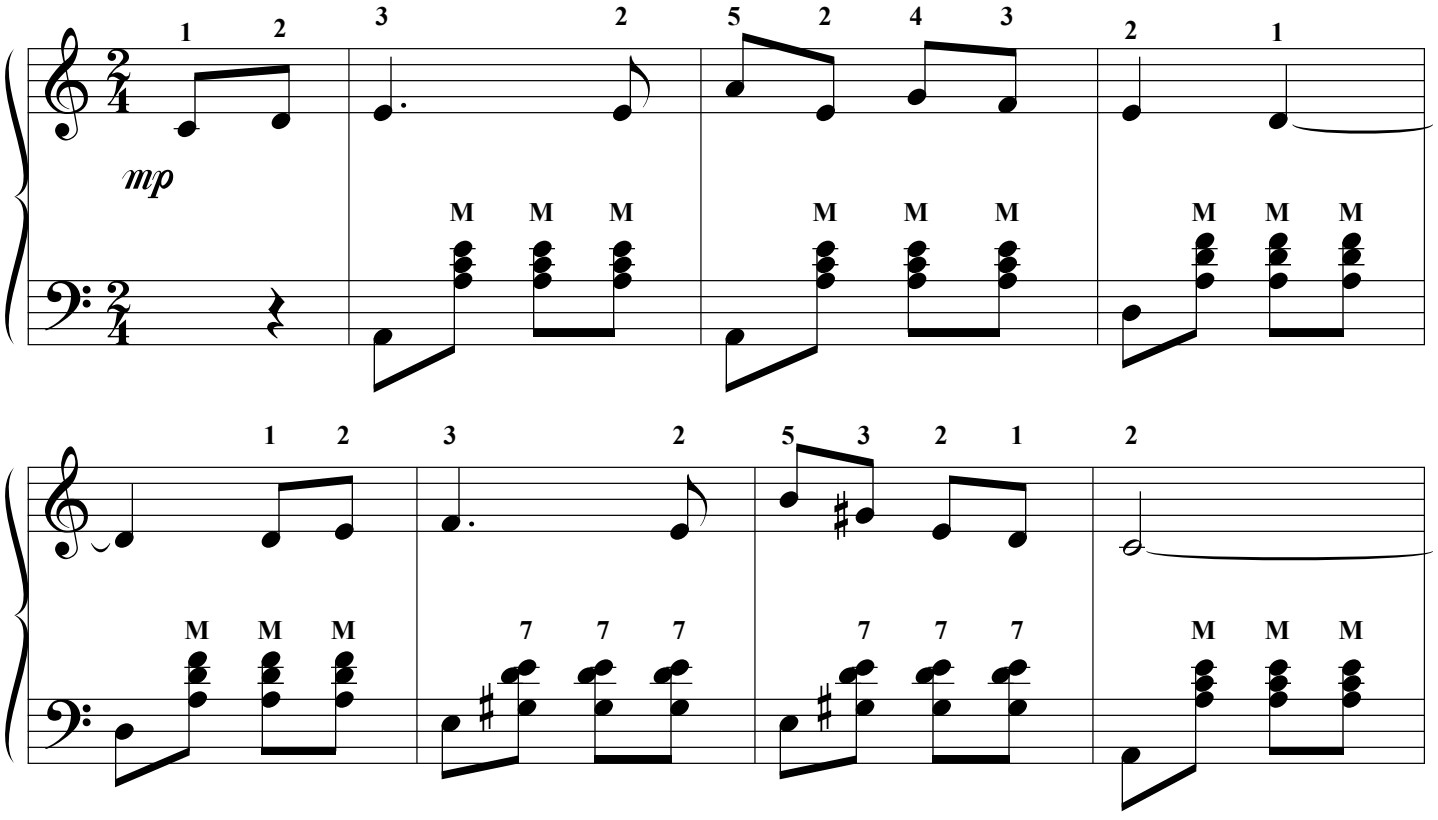

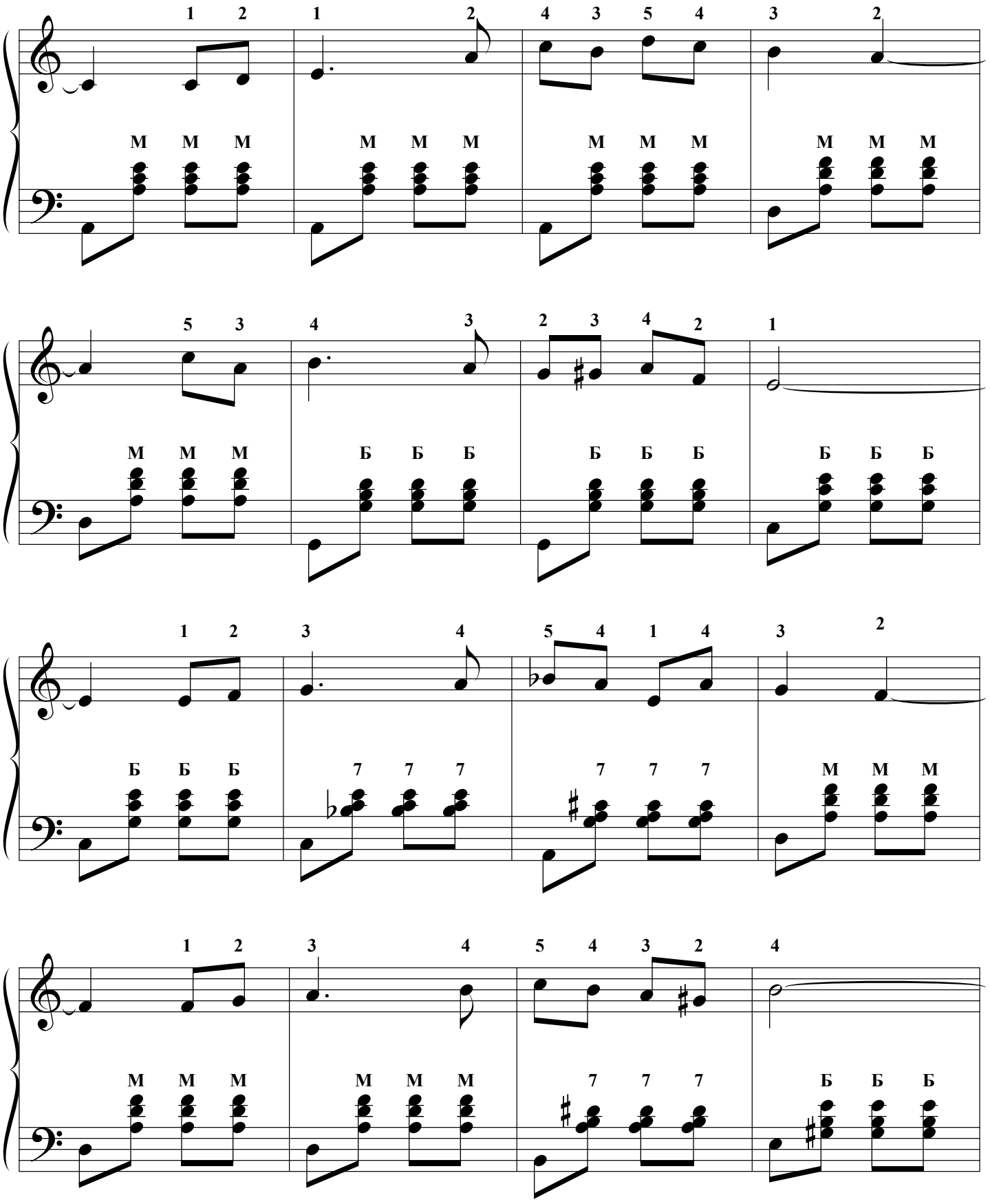
1 2 1 2 4 3 5 4 3 2
М М М М М М М М М М М М
5 3 4 3 2 3 4 2 1
М М М Б Б Б Б Б Б Б Б Б
1 2 3 4 5 4 1 4 3 2
Б Б Б 7 7 7 7 7 7 М М М
1 2 3 4 5 4 3 2 4
М М М М М М 7 7 7 Б Б Б

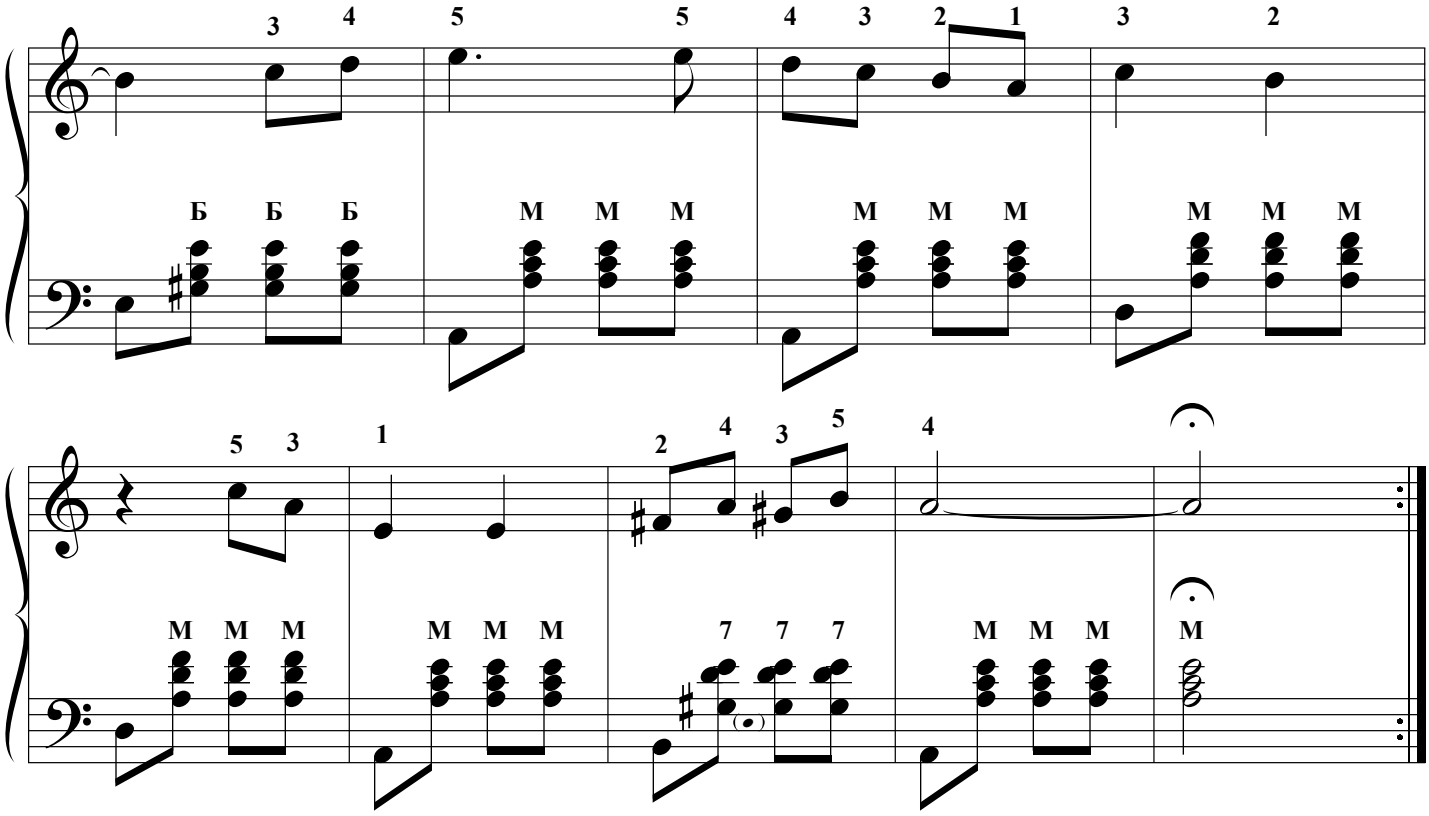

КОЛЫБЕЛЬНАЯ

Лунная поляна...
Ночь, как день, светла...
Спи, моя Светлана,
Спи, как я спала.
В уголок подушки
Носиком уткнись...
Звёзды, как веснушки,
Мирно светят вниз.

Лунный сад листами
Сонно шелестит.
Скоро день настанет -
Что-то он сулит?
Догорает свечка,
Догорит до тла...
Спи моё сердечко,
Ночь, как сон, светла...

Музыка Т. Хренникова
Слова А. Гладкова

Медленно, задушевно

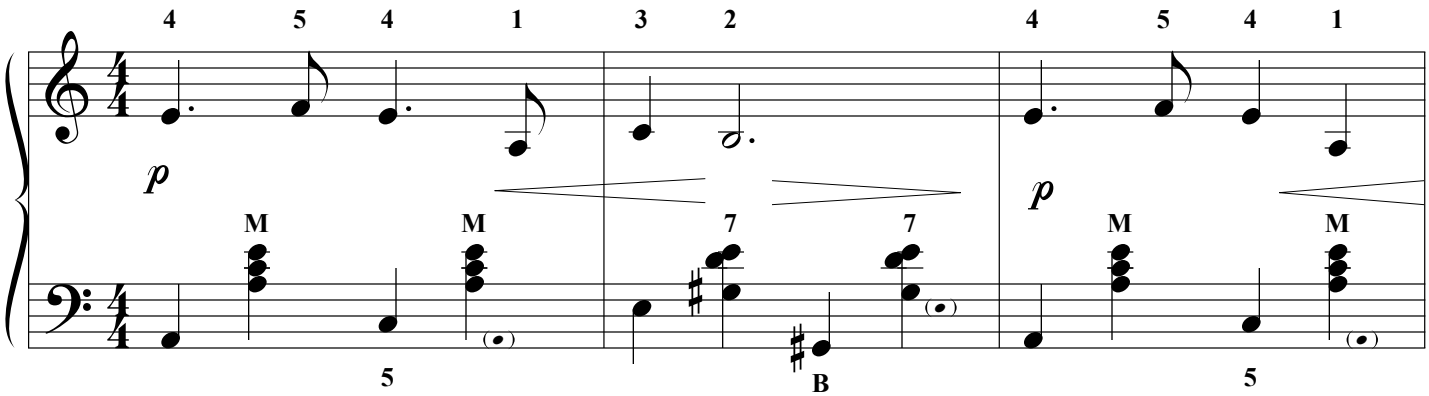

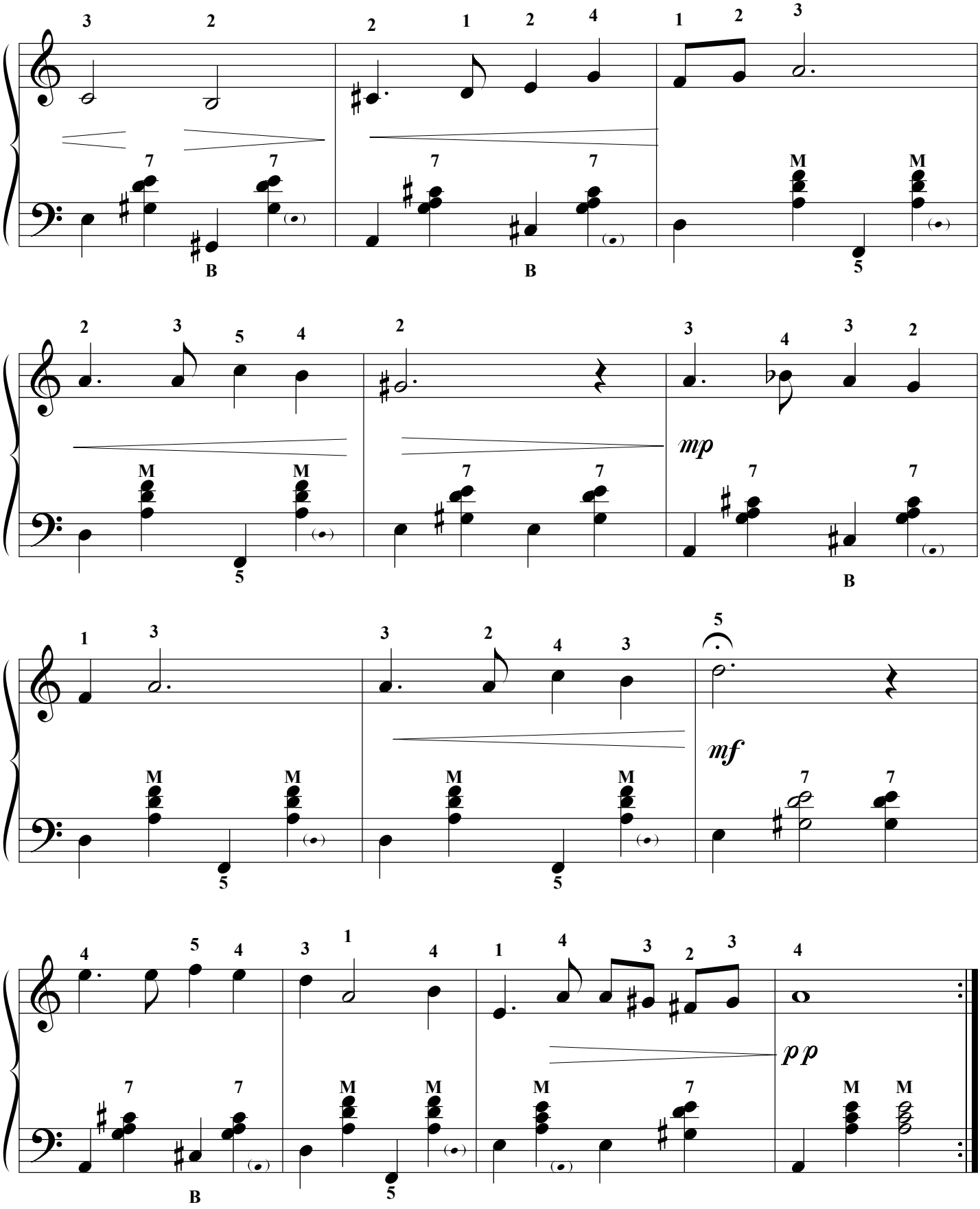
mp
mf
pp

НА СОПКАХ МАНЬЧЖУРИИ

В темпе вальса **И. Шатров**

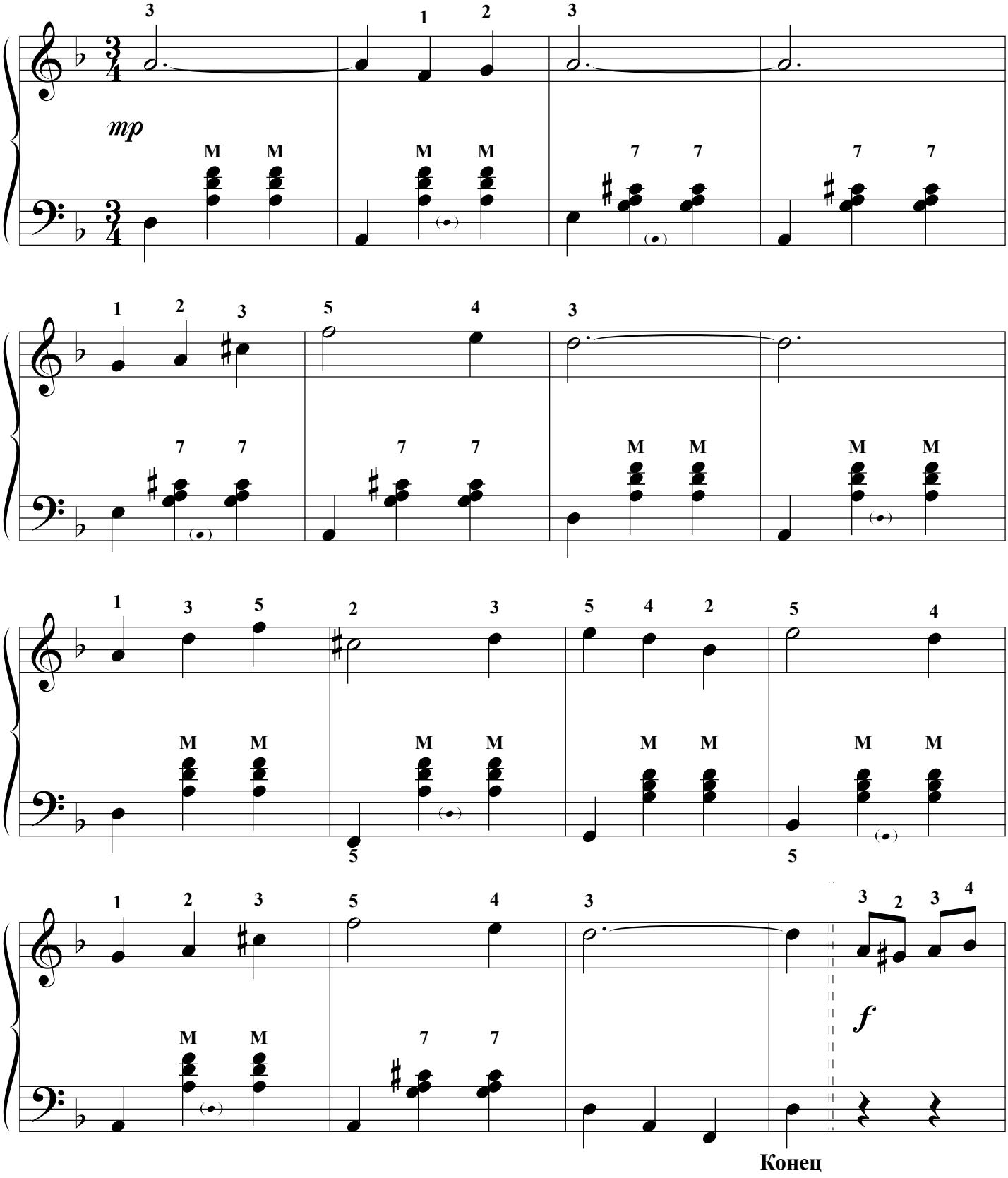

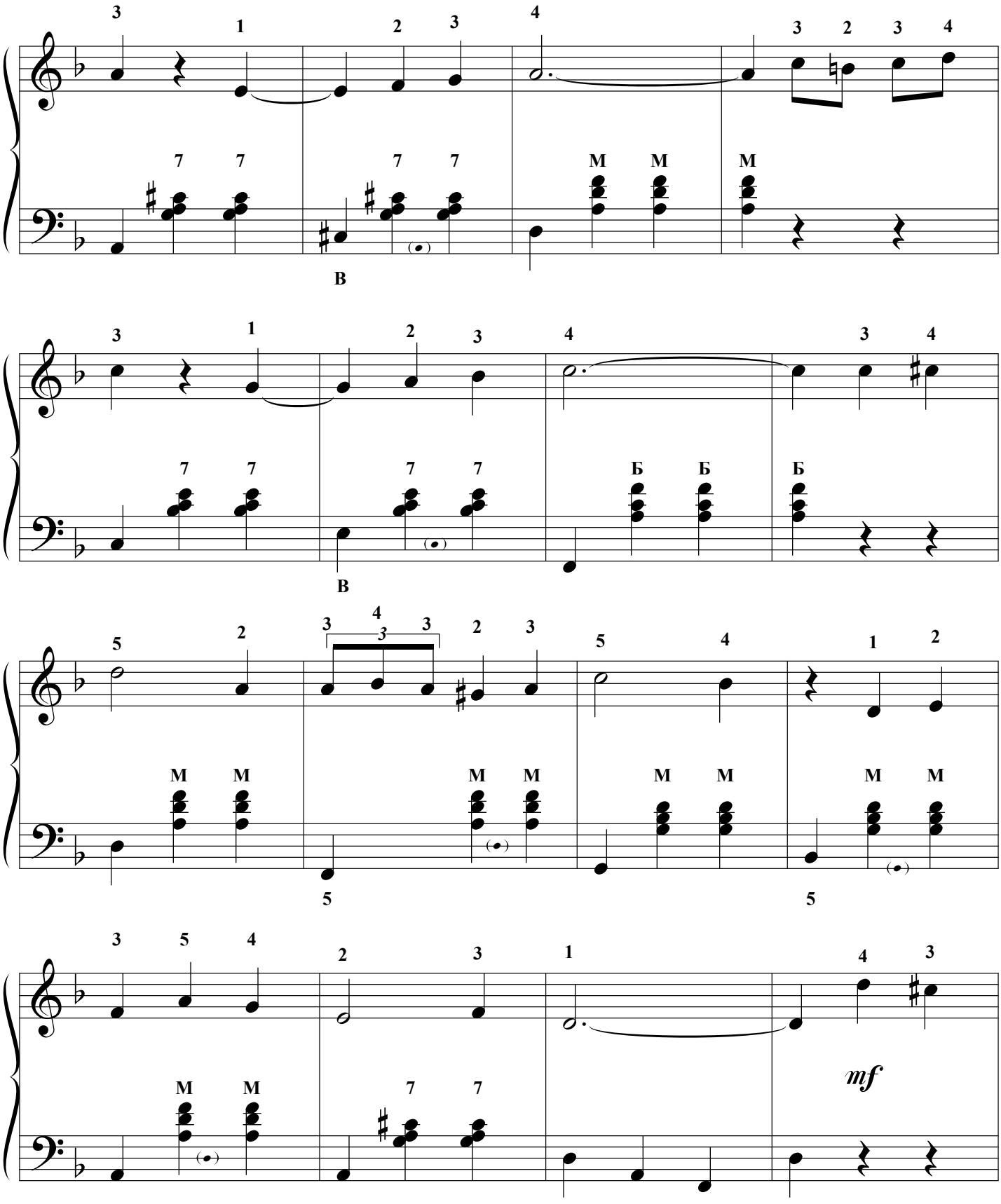
3 1 2 3 4 3 2 3 4
7 7 7 7 M M M
B
3 1 2 3 4 3 4
7 7 7 7 Б Б Б
B
5 2 3 4 3 3 2 3 5 4 1 2
M M M M M M M M
5 5
3 5 4 2 3 1 4 3
M M 7 7
mf

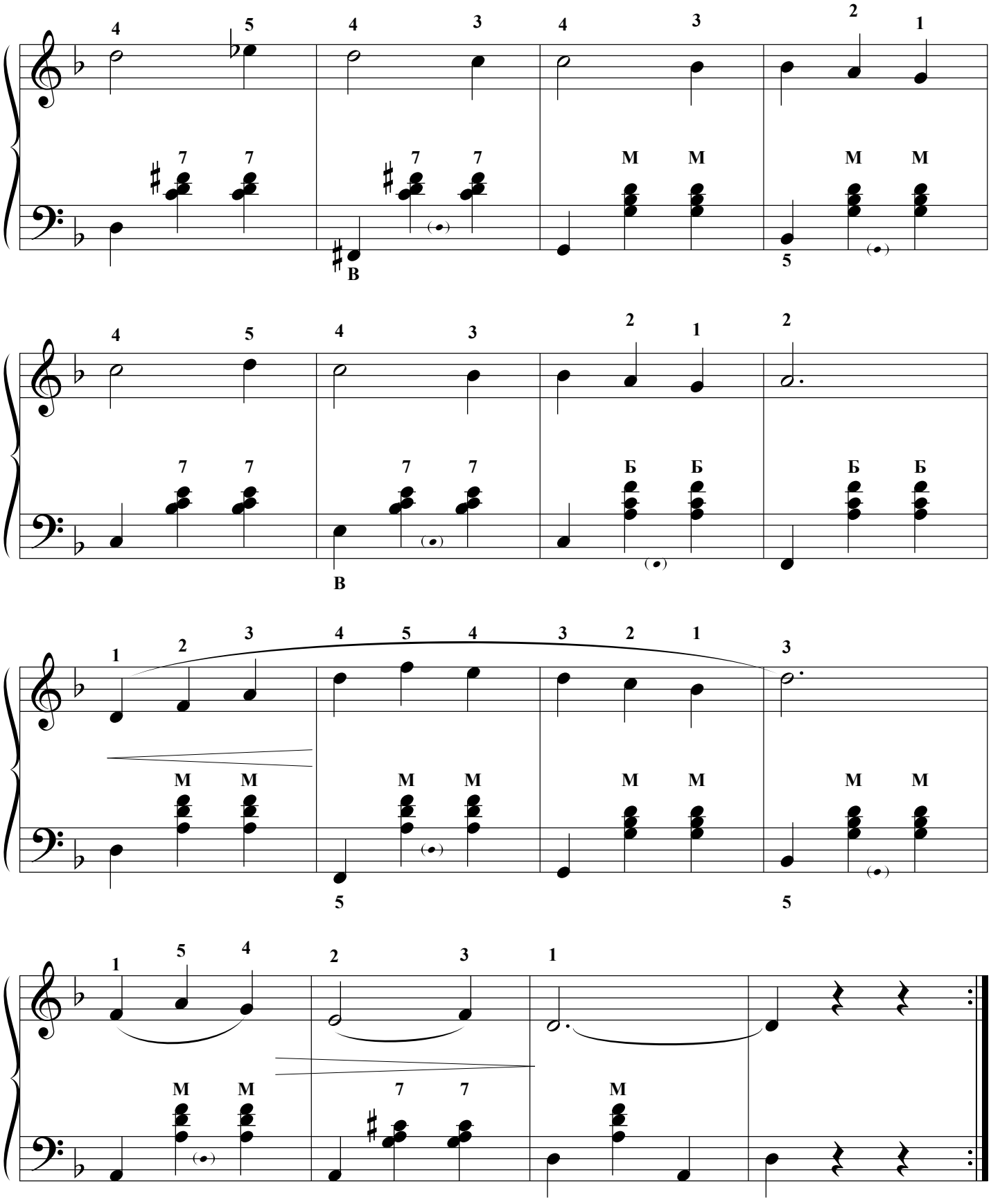
4 5 4 3 4 3 2 1
7 7 7 7 М М М М
В
5
4 5 4 3 2 1 2
7 7 7 7 Б Б Б Б
В
1 2 3 4 5 4 3 2 1 3
М М М М М М М М
5 5
1 5 4 2 3 1
М М 7 7 М

НЕ БРАНИ МЕНЯ, РОДНАЯ

Не брани меня, родная,
Что я так люблю его;
Скучно, скучно, дорогая,
Жить одной мне без него.

Я не знаю, что такое
Вдруг случилося со мной;
Что то бьётся ретивое
И терзается тоской.

Всё оно во мне изныло,
Вся горю я, как в огне;
Всё немило, всё постыло,
И страдаю я по нём!..

В ясный день и тёмной ночью,
И во сне, и наяву
Слёзы мне туманят очи,
Всё летела б я к нему.

Мне не ненадобны наряды,
И богатство всей земли...
Кудри молодца и взгляды
Сердце бедное зажгли...

Сжалься, сжалься же родная,
Перестань меня бранить;
Знать, судьба моя такая,
Что должна его любить!..

Музыка А. Дюбюка
Слова А. Баташова

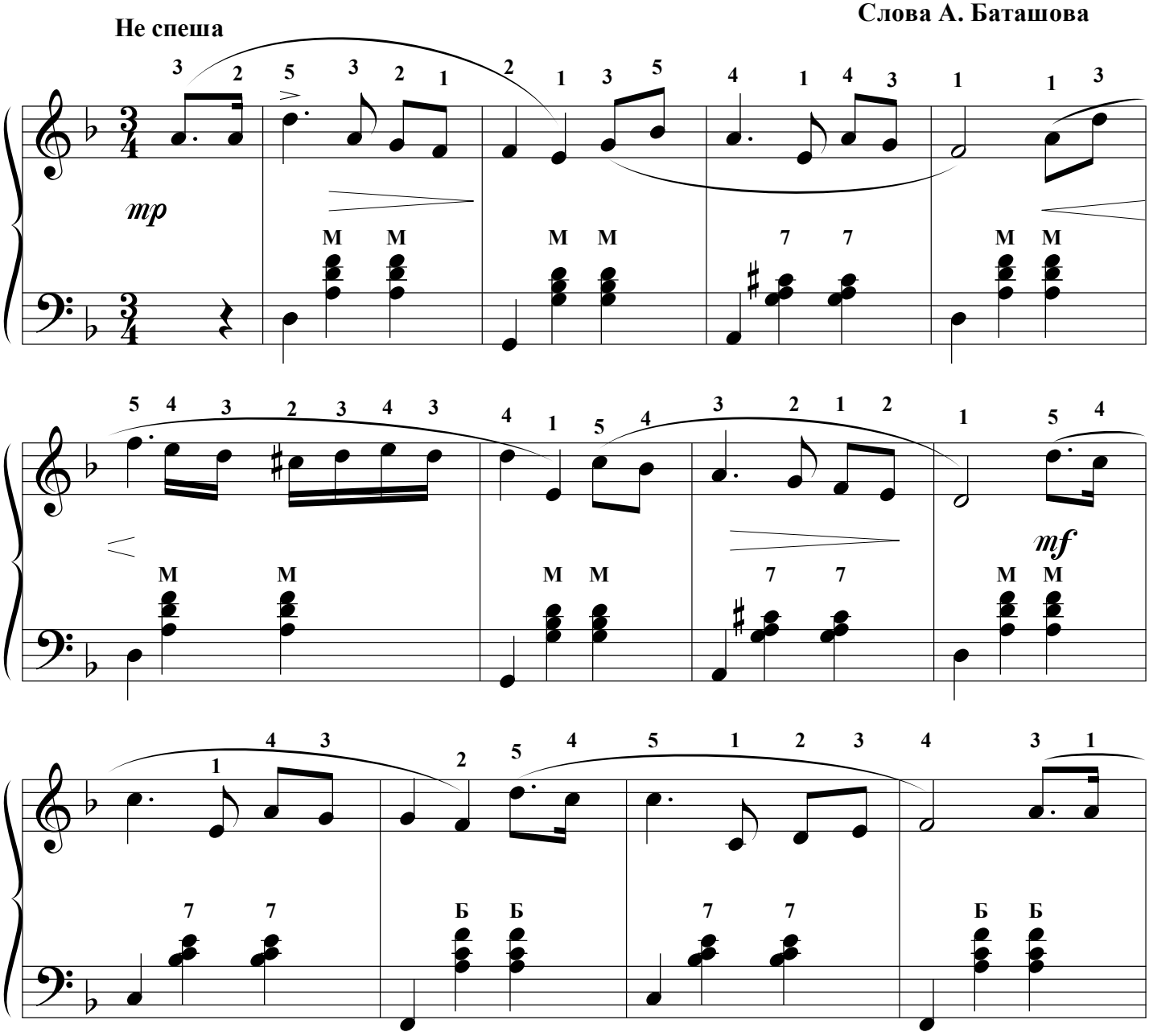

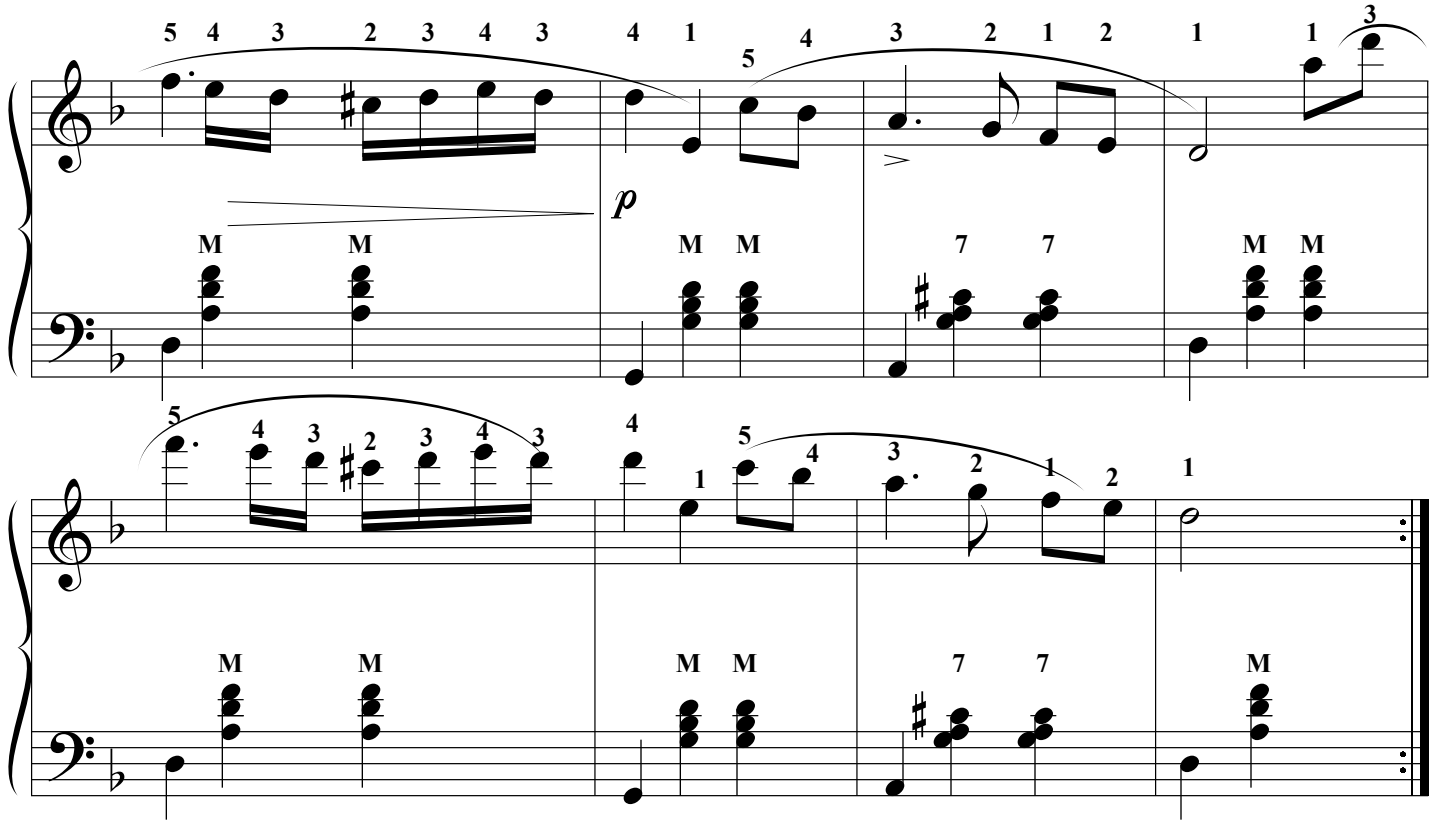

В ЗЕМЛЯНКЕ

Бьётся в тесной печурке огонь,
На поленьях смола, как слеза.
И поёт мне в землянке гармонь
Про улыбку твою и глаза.
Про тебя мне шептали кусты
В белоснежных полях под Москвой.
Я хочу, чтобы слышала ты,
Как тоскует мой голос живой.

Ты сейчас далеко, далеко,
Между нами снега и снега...
До тебя мне дойти не легко,
А до смерти - четыре шага.
Пой, гармоника, вьюге назло,
Заплутавшее счастье зови.
Мне в холодной землянке тепло
От моей негасимой любви.

Музыка К. Листова
Слова А. Суркова

Не скоро, с теплотой

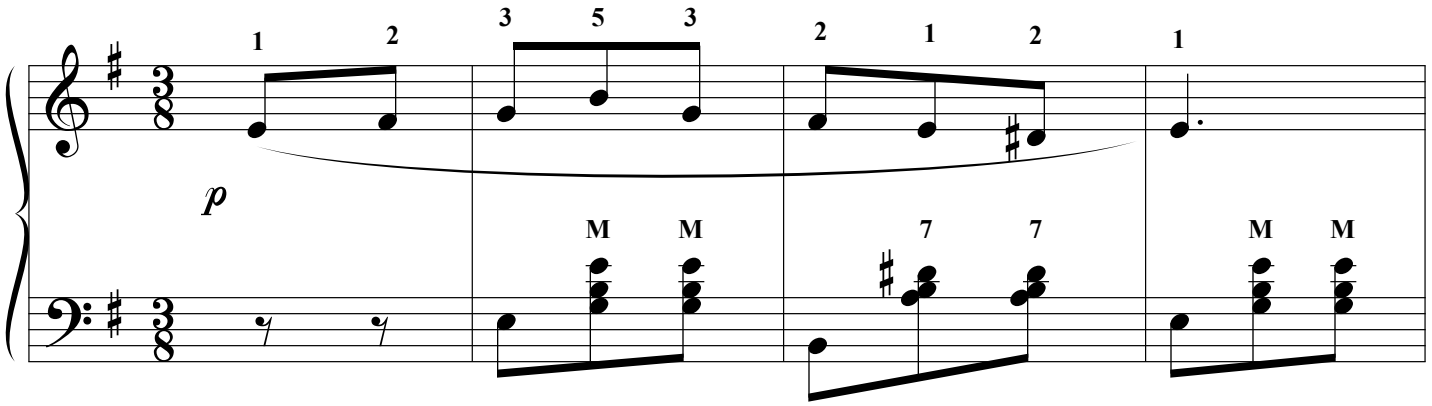

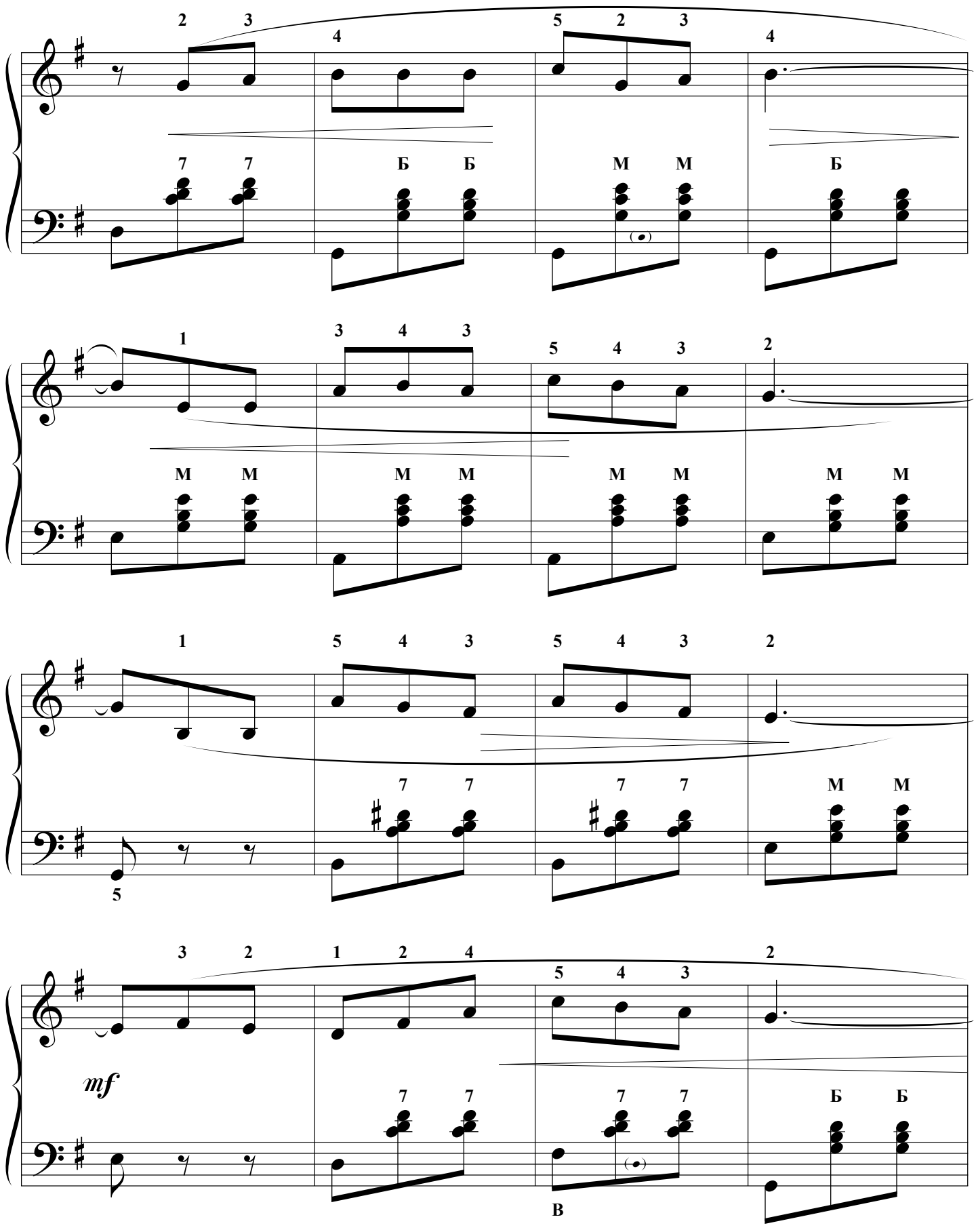
2 3 4 5 2 3 4
7 7 Б Б М М Б
1 3 4 3 5 4 3 2
М М М М М М М М
1 5 4 3 5 4 3 2
5
7 7 7 7 М М
3 2 1 2 4 5 4 3 2
mf
7 7 7 7 Б Б
В

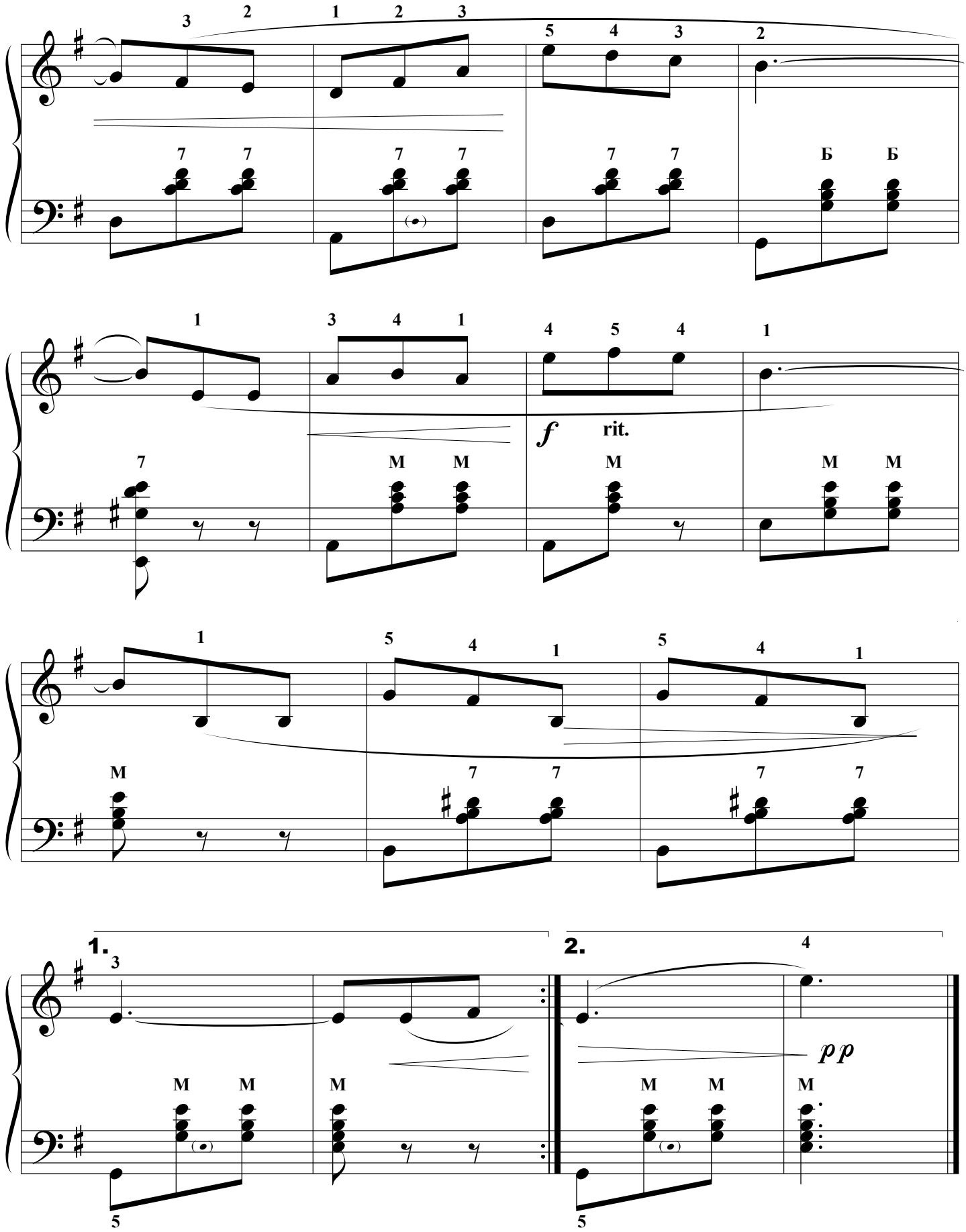
3 2 1 2 3
5 4 3 2
7 7 7 7 7 7 Б Б
1 3 4 1
4 5 4 1
f rit.
7 M M M M M
1 5 4 1 5 4 1
M 7 7 7 7
1. 2.
3 4
pp
M M M M M M
5 5

НОЧЬ СВЕТЛА

Ночь светла. Над рекой
Тихо светит луна.
И блестит серебром
Голубая волна.
Тёмный лес... Там в тиши
Изумрудных ветвей
Звонких песен своих
Не поёт соловей.

Под луной расцвели
Голубые цветы.
Они в сердце моём
Пробудили мечты.
К тебе грёзой лечу,
Твоё имя шепчу.
Милый друг, нежный друг,
Про тебя я грущу.

Ночь светла. Над рекой
Тихо светит луна.
И блестит серебром
Голубая волна.
В эту ночь при луне
На чужой стороне
Милый друг, нежный друг,
Помни ты обо мне.

Музыка Н. Шишкина
Слова М. Языкова

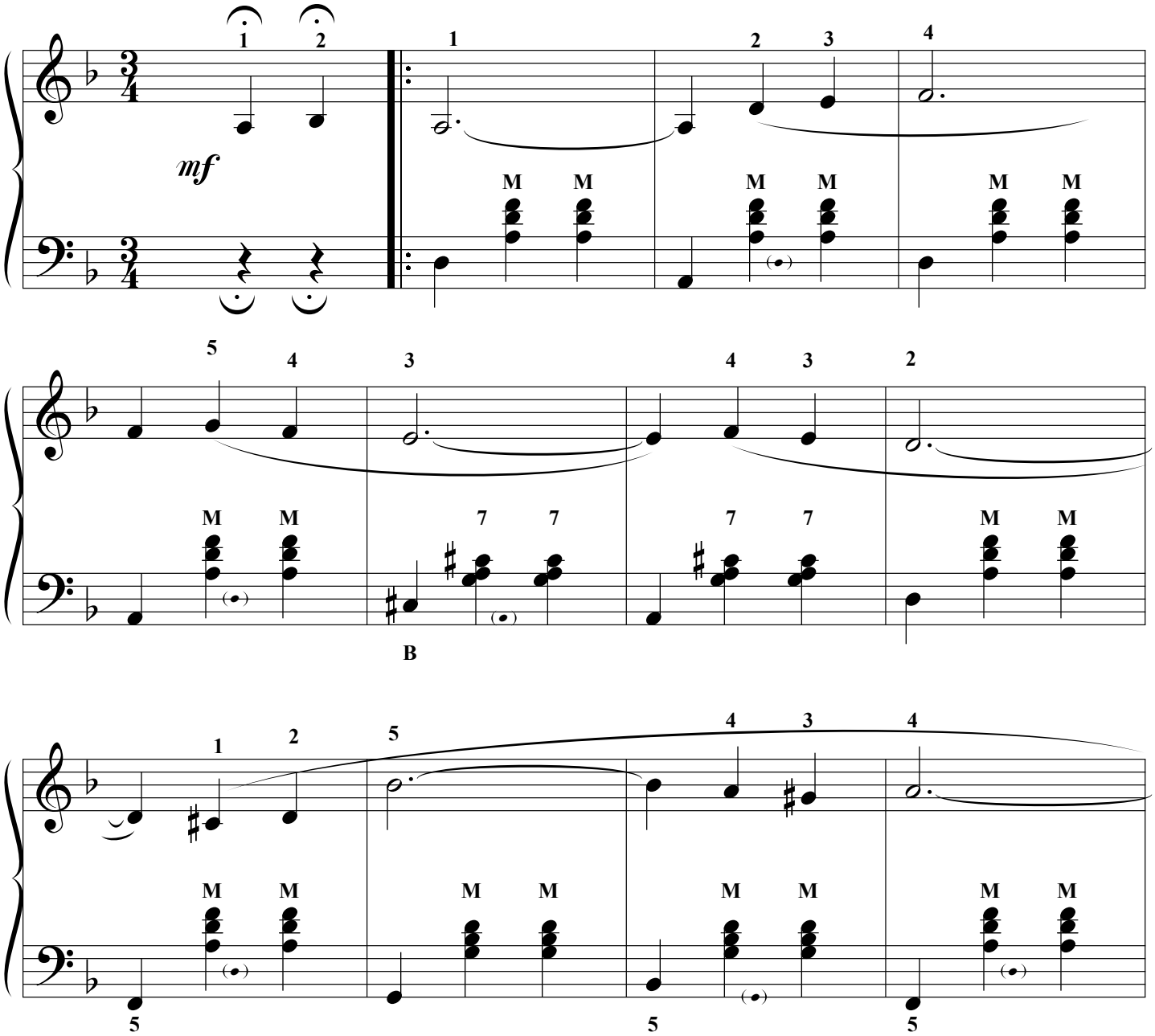

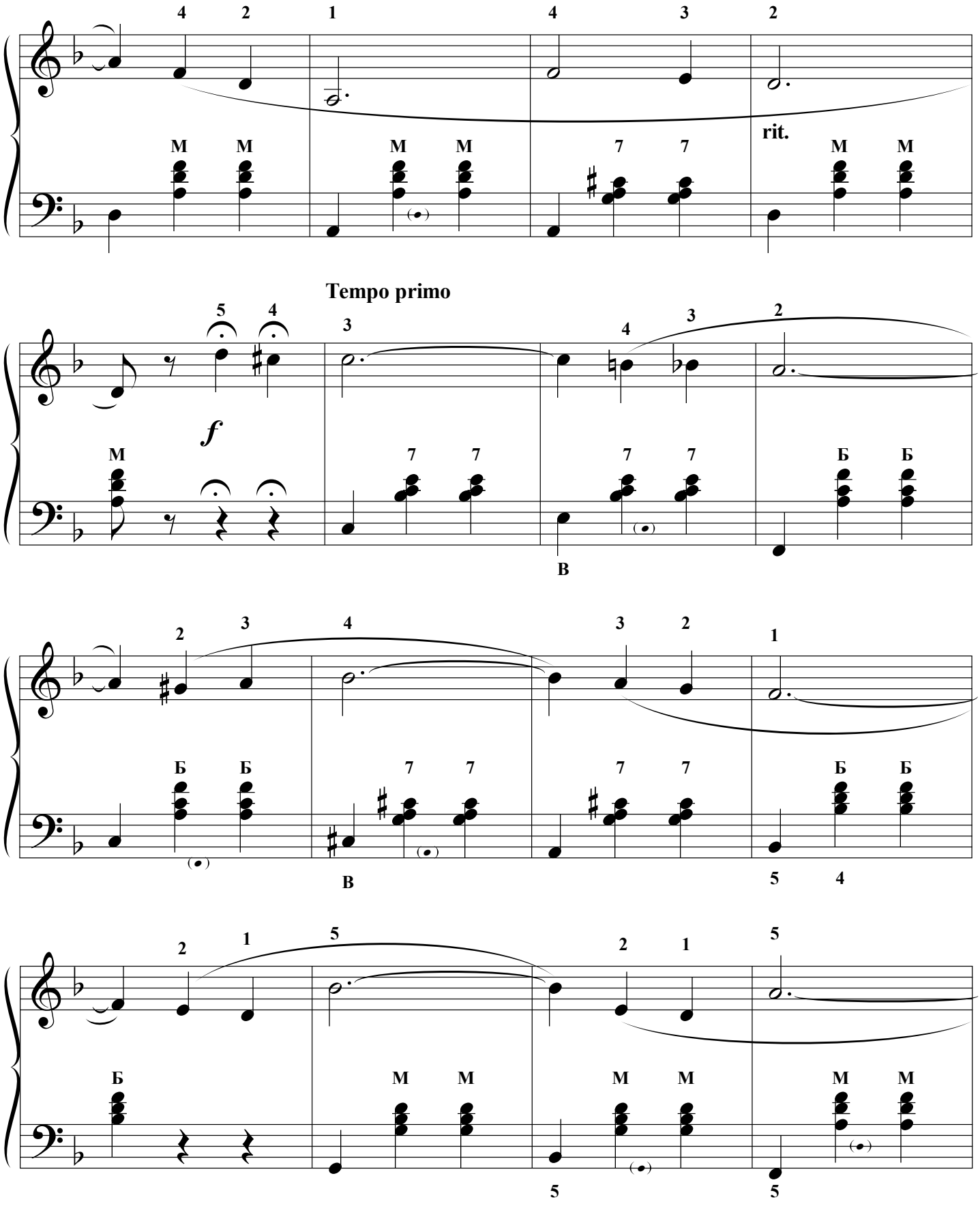
4 2 1 4 3 2
rit.
M M M M 7 7 M M
Tempo primo
5 4 3 4 3 2
f
M 7 7 7 7 Б Б
В
2 3 4 3 2 1
Б Б 7 7 7 7 Б Б
В 5 4
2 1 5 2 1 5
Б M M M M M M
5 5

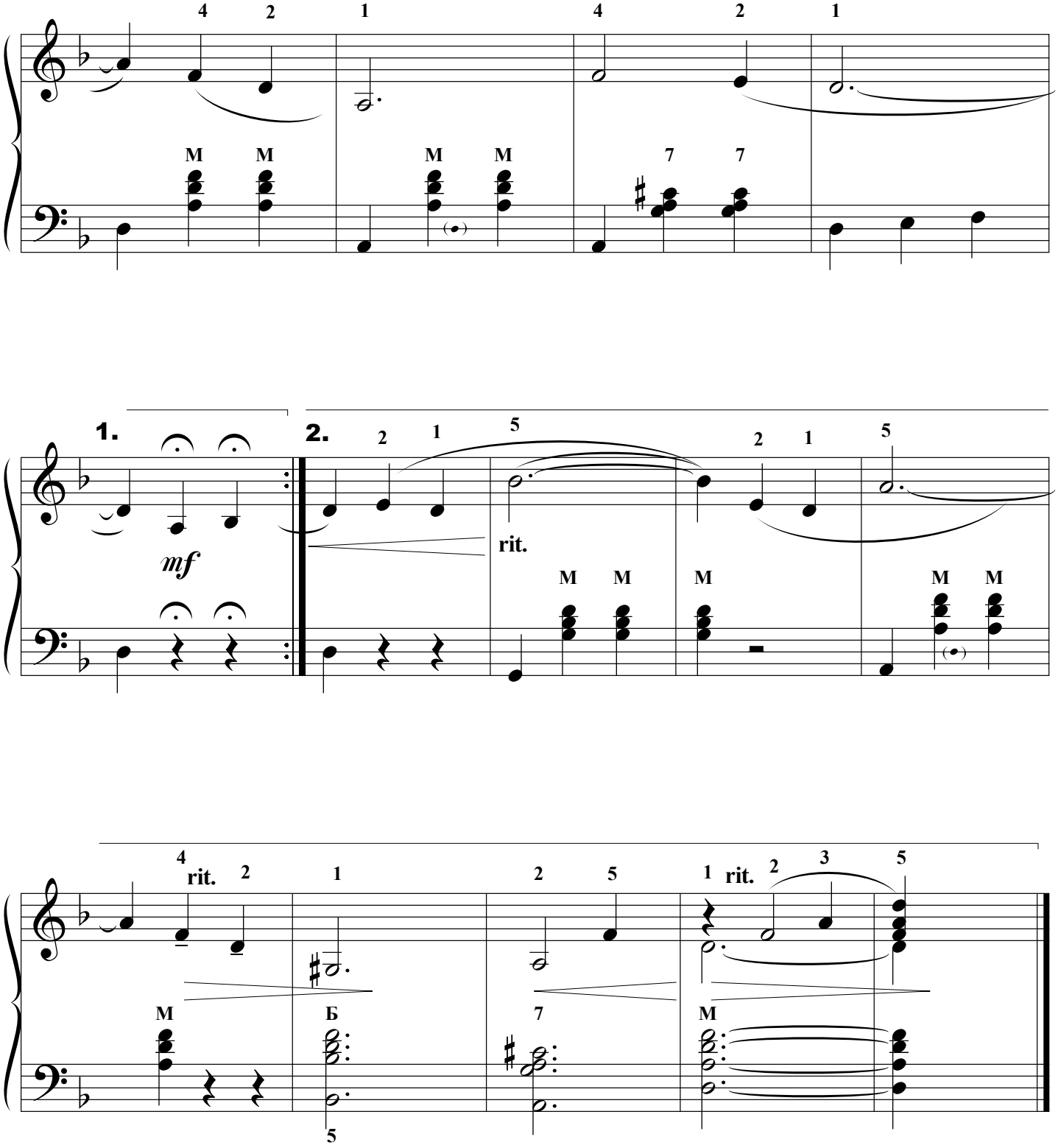
4 2 1 4 2 1
M M M M 7 7
1. 2.
mf
2 1 5 2 1 5
rit.
M M M M M
4 rit. 2 1 2 5 1 rit. 2 3 5
M Б 7 M
5

МОЯ ИНДОНЕЗИЯ

Морями тёплыми омытая,
Лесами древними покрытая,
Страна родная Индонезия
В сердцах любовь к тебе храним.

Тебя лучи ласкают жаркие,
Тебя цветы одели яркие,
И пальмы стройные раскинулись
По берегам твоим.

М. Исмаил

Очень умеренно

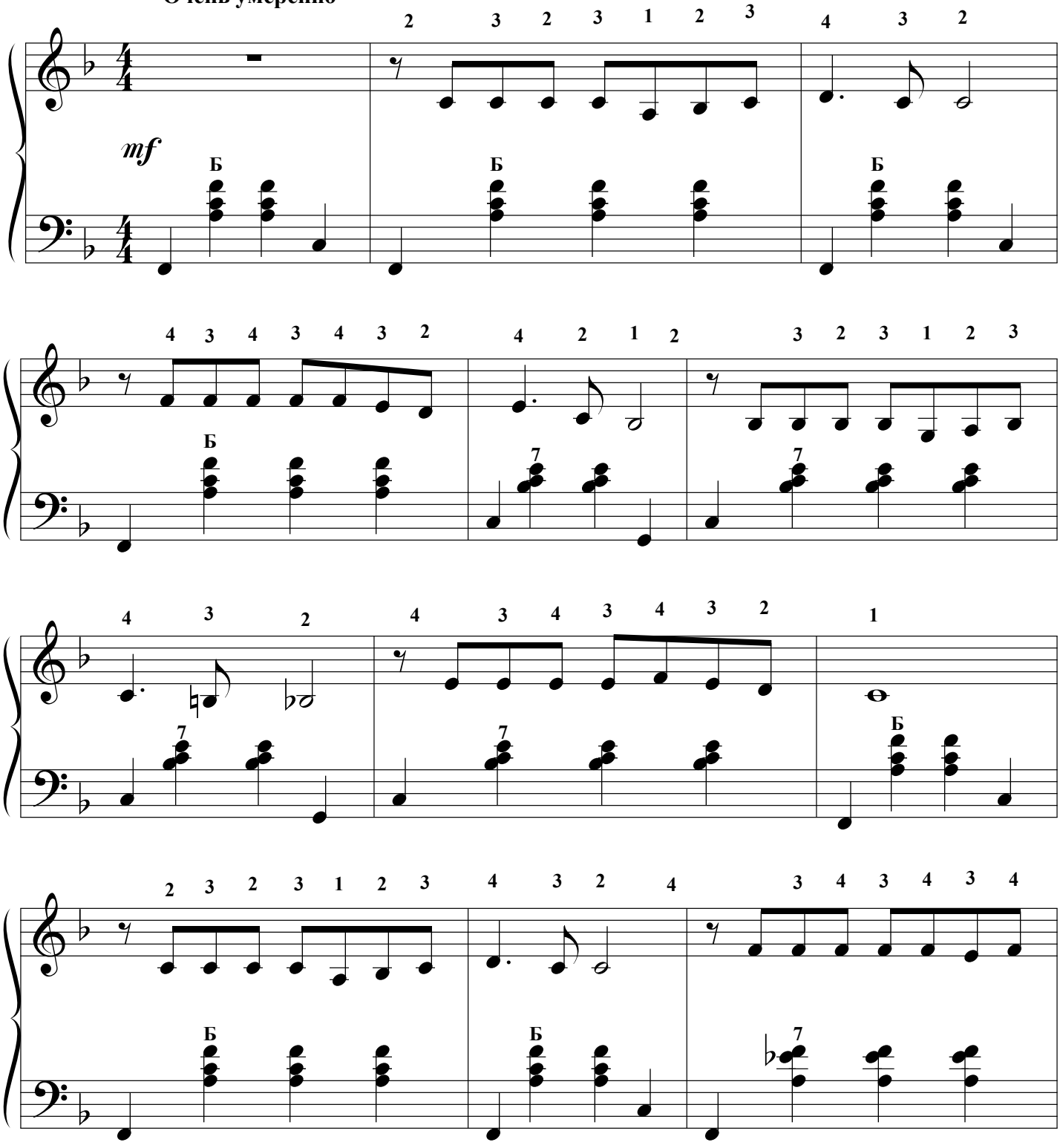

Припев:
Песня вдаль течёт
Моряка влечёт
В полудённые твои края

Ты красот полна,
В сердце ты одна
Индонезия любовь моя.

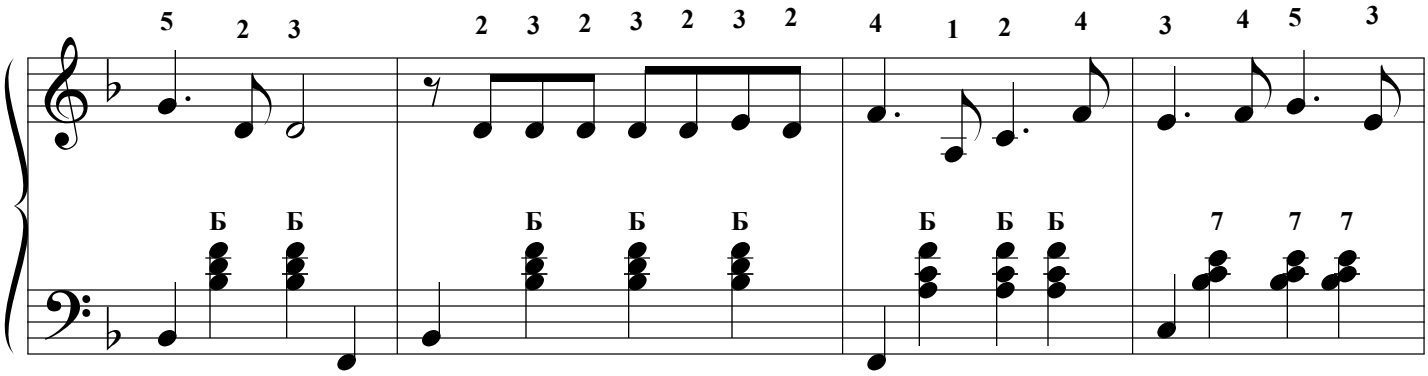

Припев

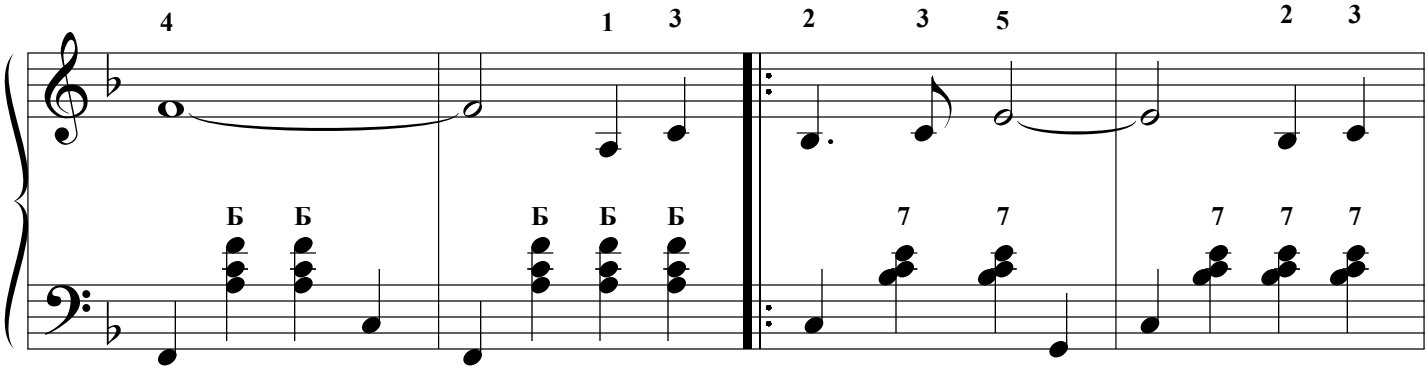

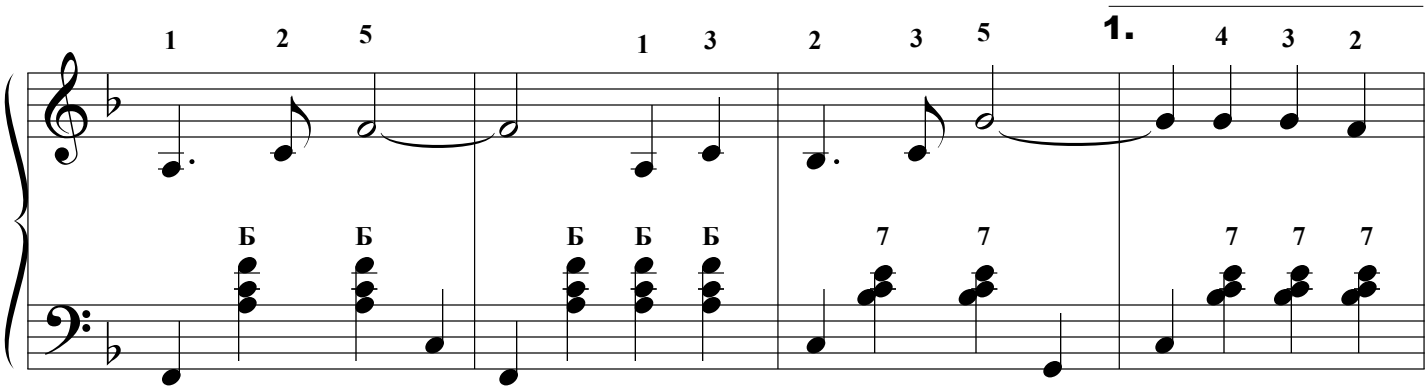

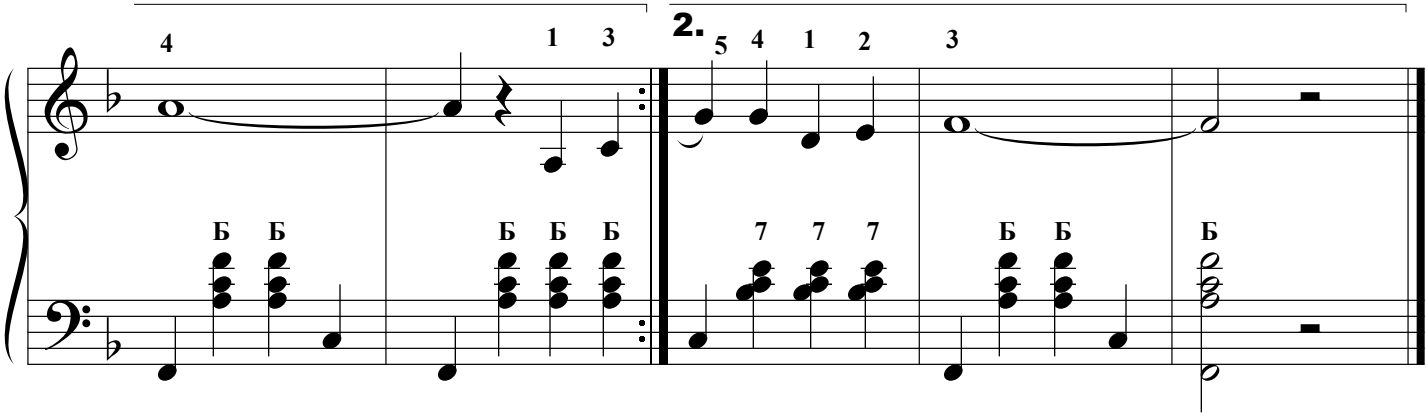

ТЁМНАЯ НОЧЬ

из кинофильма "ДВА БОЙЦА"

Тёмная ночь, только пули свистят по степи,
Только ветер гудит в проводах, тускло звёзды мерцают.
В тёмную ночь ты, любимая, знаю, не спишь,
И у детской кроватки тайком ты слезу утираешь.

Как я люблю глубину твоих ласковых глаз,
Как я хочу к ним прижаться сейчас губами...
Тёмная ночь разделяет, любимая, нас,
И тревожная, чёрная степь пролегла между нами.

Верю в тебя, в дорогую подругу мою,
Эта вера от пули меня тёмной ночью хранила.
Радостно мне, я спокоен в смертельном бою,
Знаю, встретишь с любовью меня,что б со мной ни случилось.

Смерть не страшна, с ней не раз мы встречались в степи,
Вот и теперь надо мною она кружится...
Ты меня ждёшь и у детской кроватки не спишь,
И поэтому, знаю, со мной ничего не случится!

Музыка Н. Богословского
Слова В. Агатова

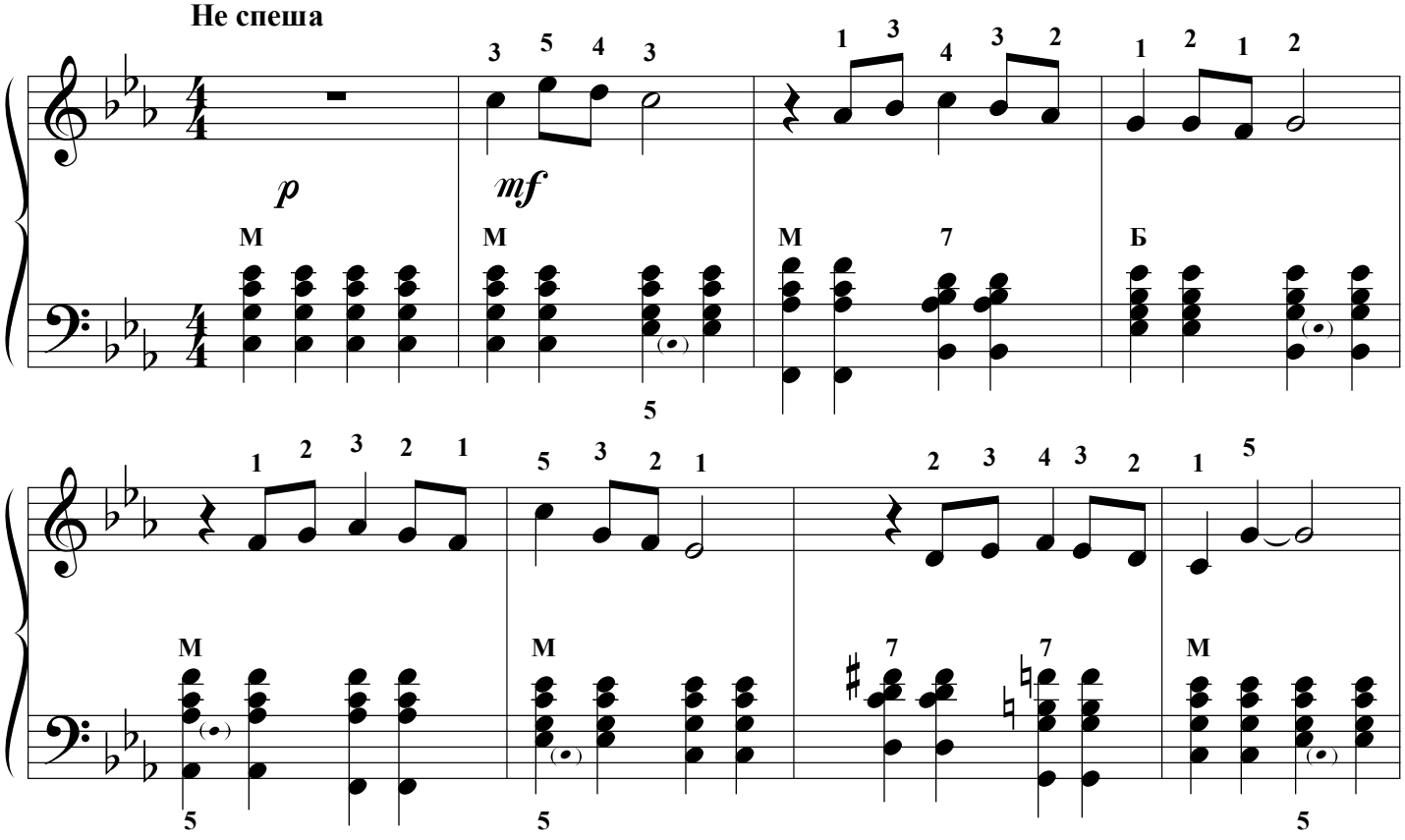

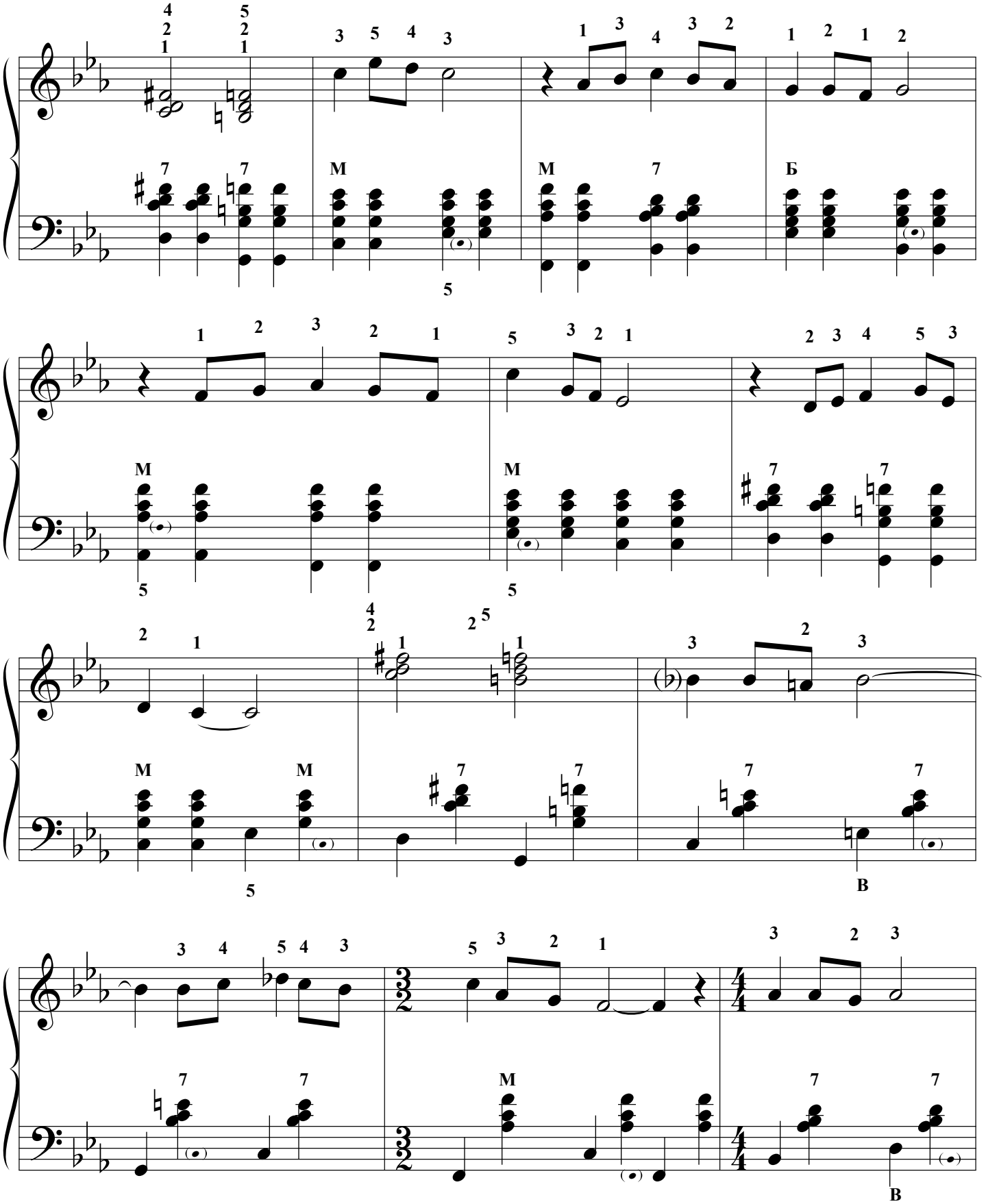
M
M
Б
M
M
B
B

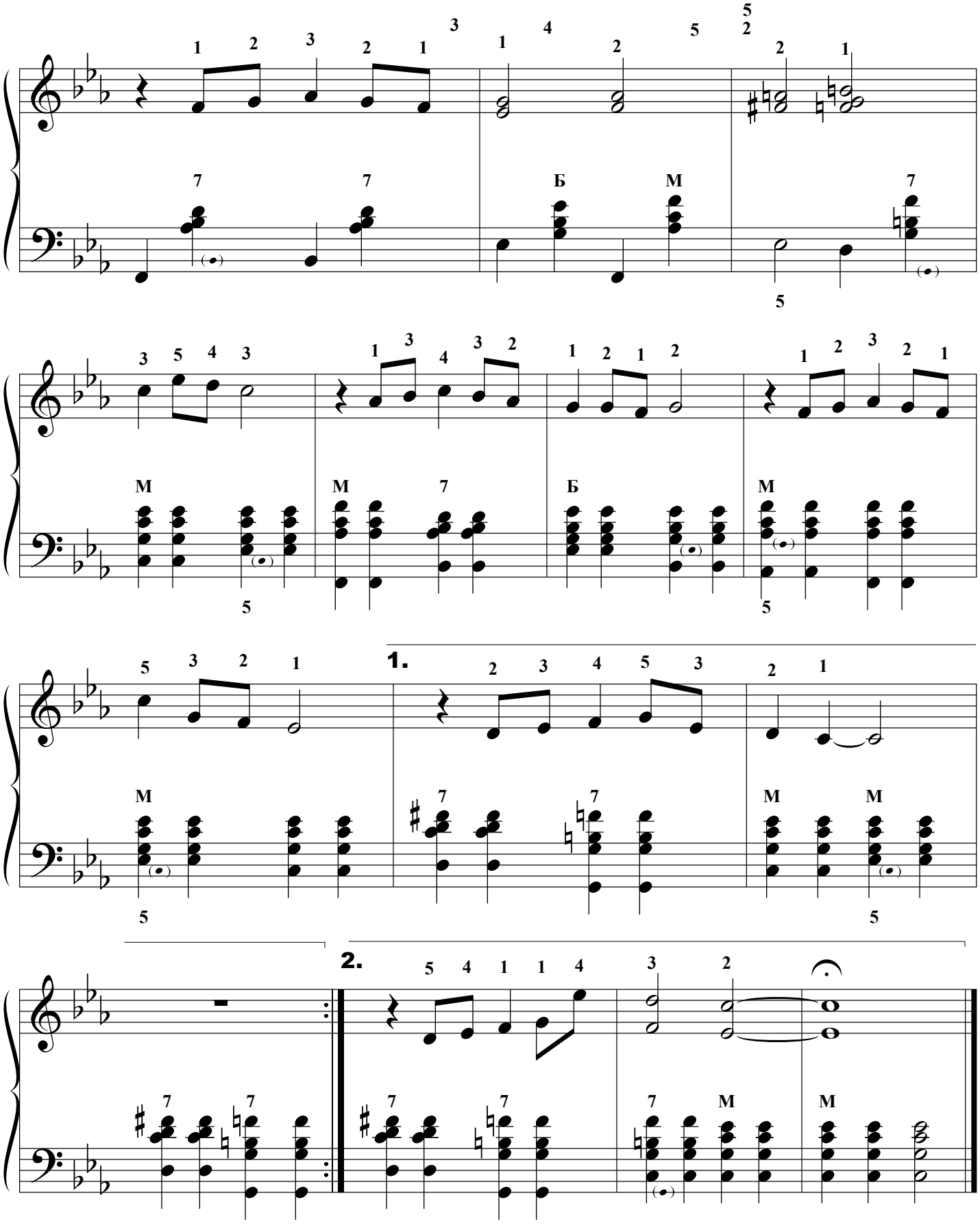
1.
2.

СЛУШАЙТЕ, ЕСЛИ ХОТИТЕ

Слушайте, если хотите,
Песню я вам спою
И в звуках песни этой
Открою я душу свою.

Мне так отрадно с вами
Носиться над волнами,
Что в безвозвратную даль
Умчаться мне было б не жаль.

И этой тихой ночью,
Когда кругом всё спит,
Не дремлет моё сердце,
Оно сильней стучит.

В душе же так тревожно,
Боюсь, что невозможно
Ещё когда-нибудь
Мне эту ночь вернуть.

В темпе вальса

Музыка и слова Н. Шишкина

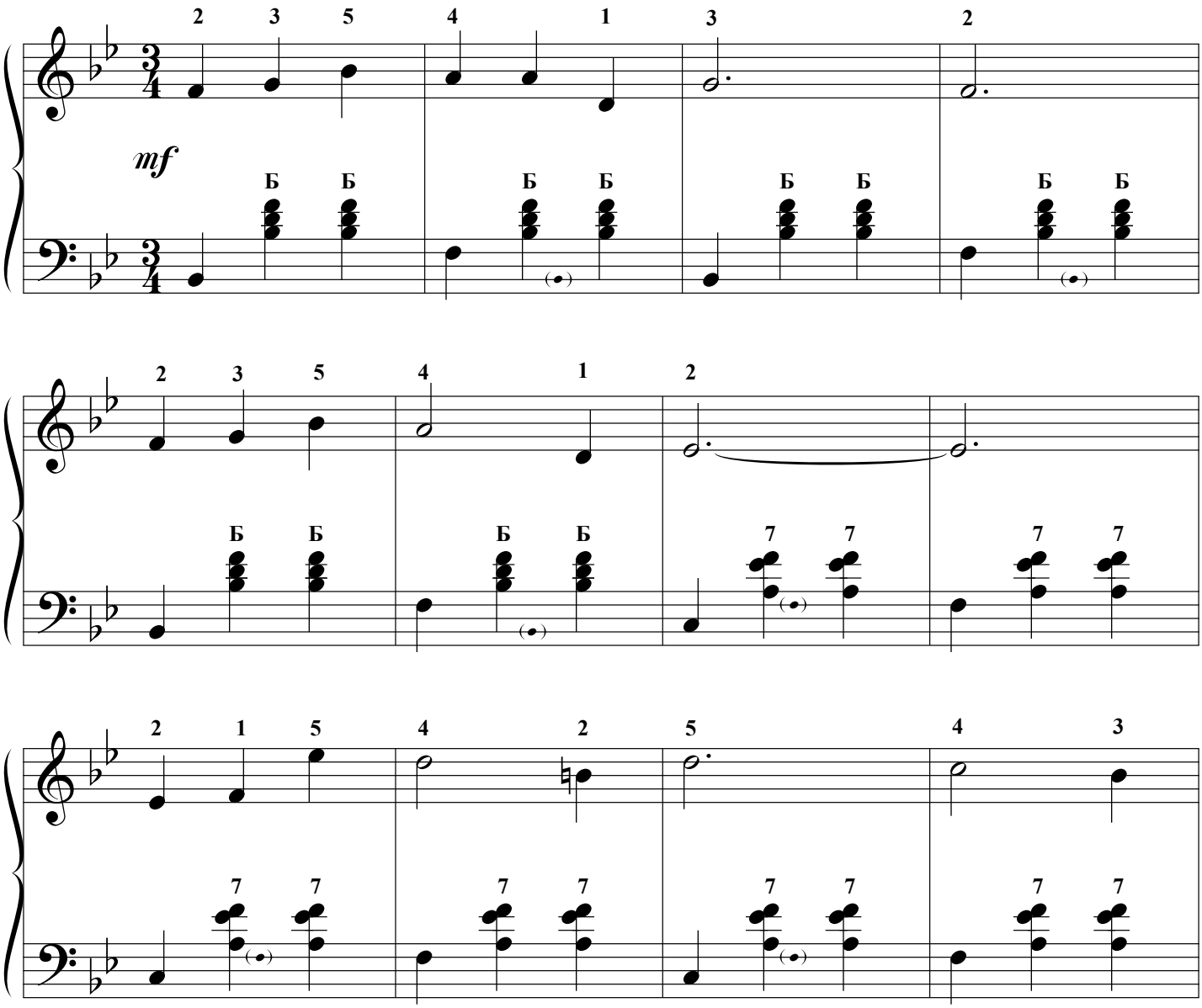

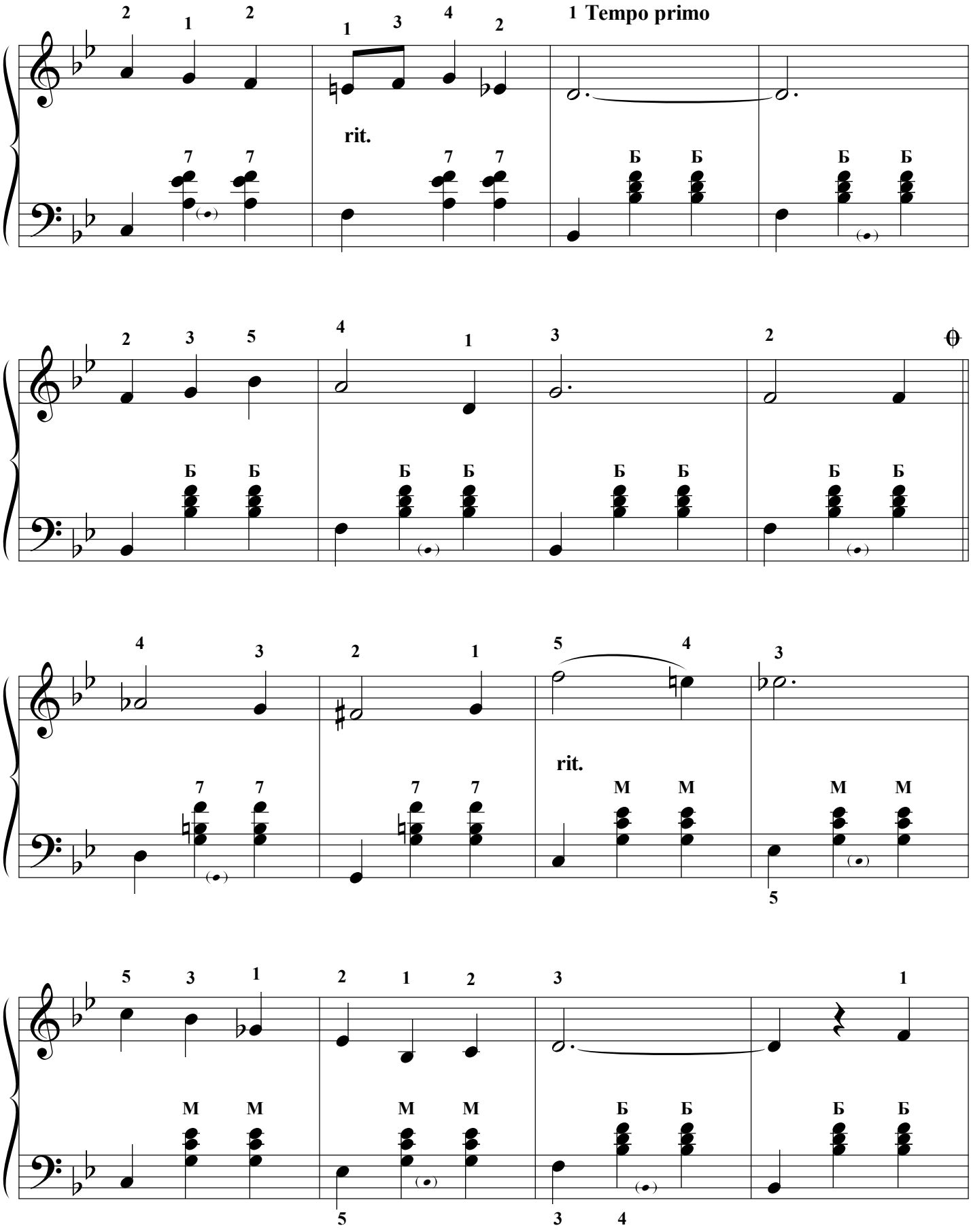
1 Tempo primo
rit.
rit.

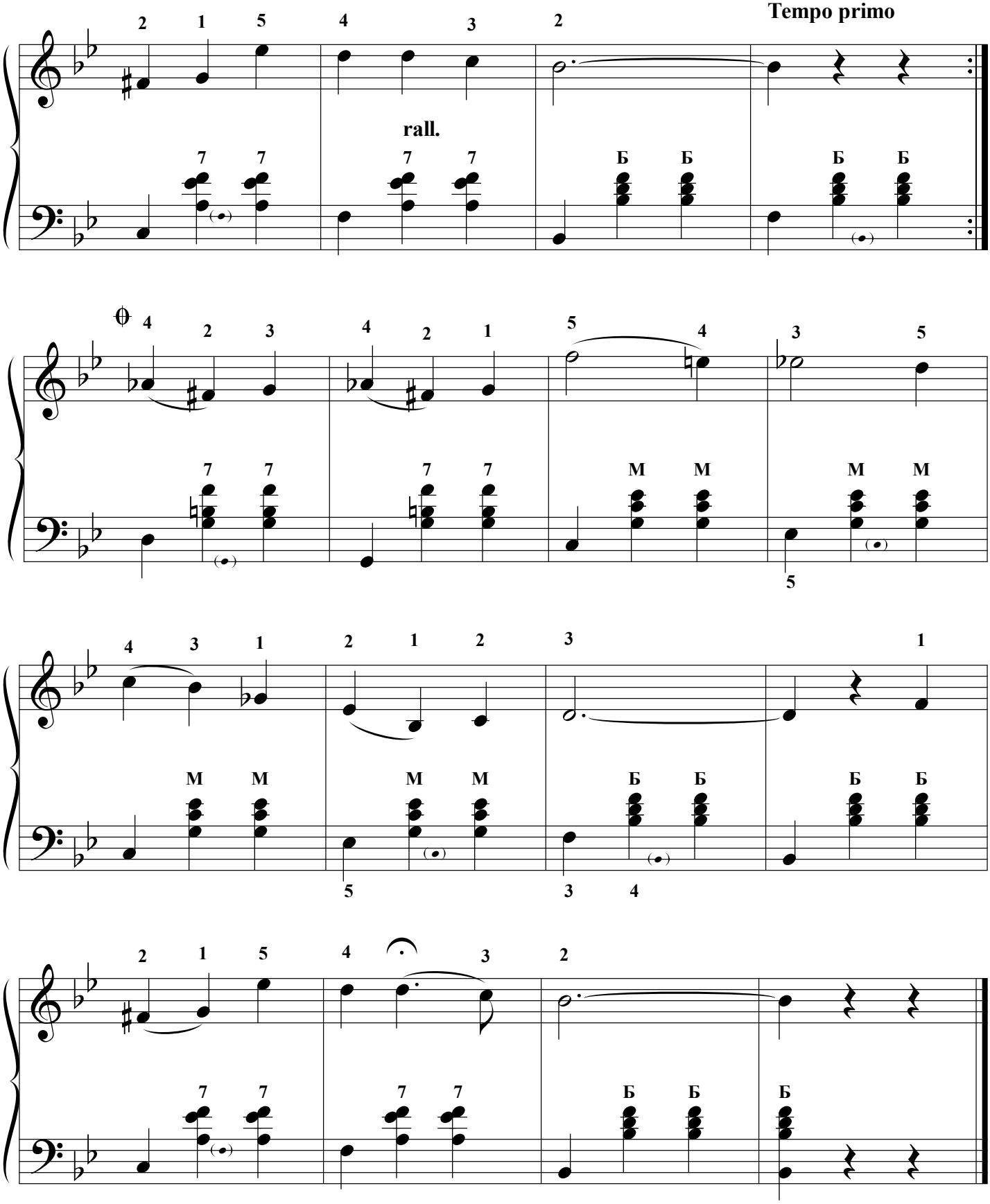
Tempo primo
rall.

КУКУШЕЧКА

Польская народная песня

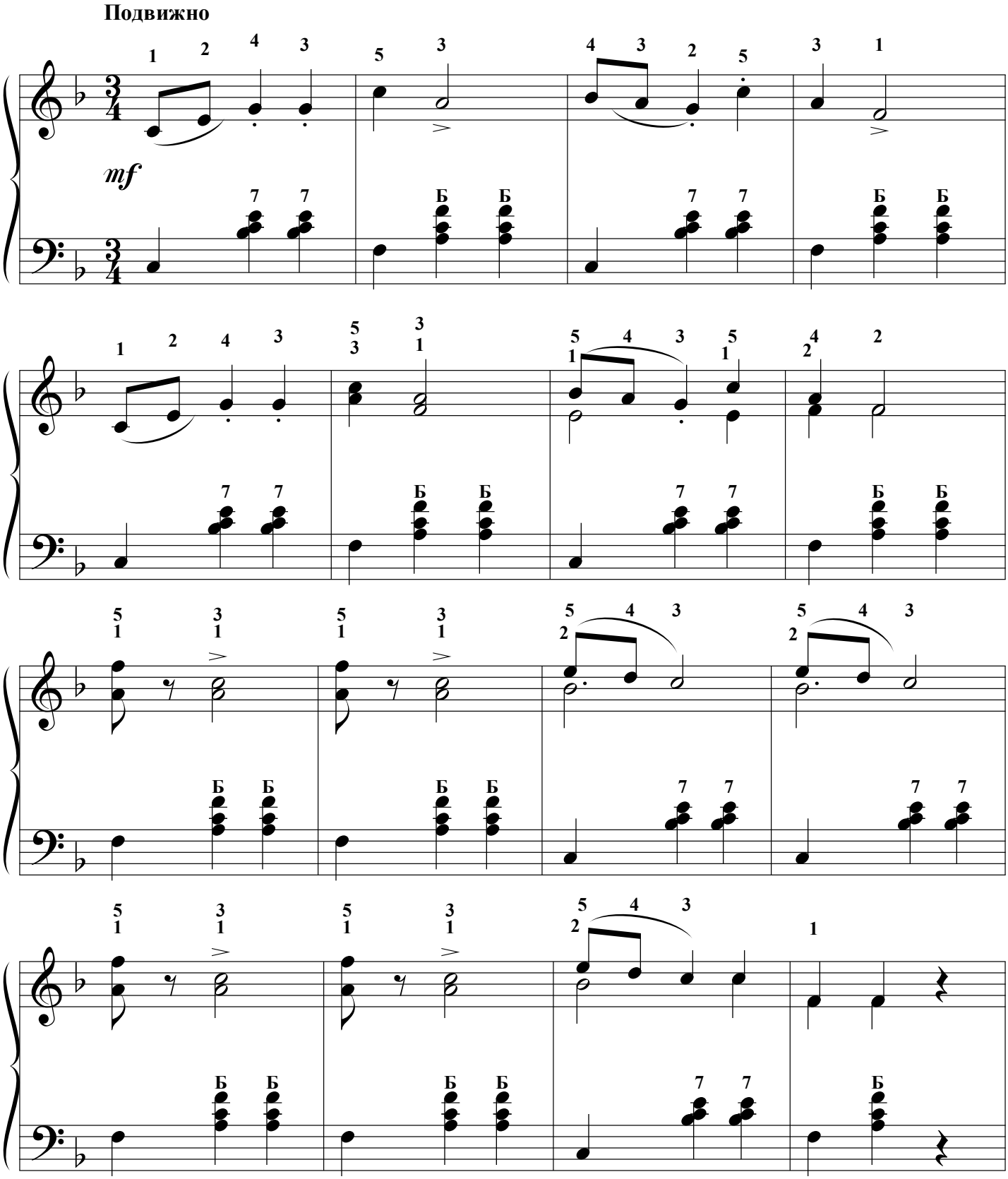

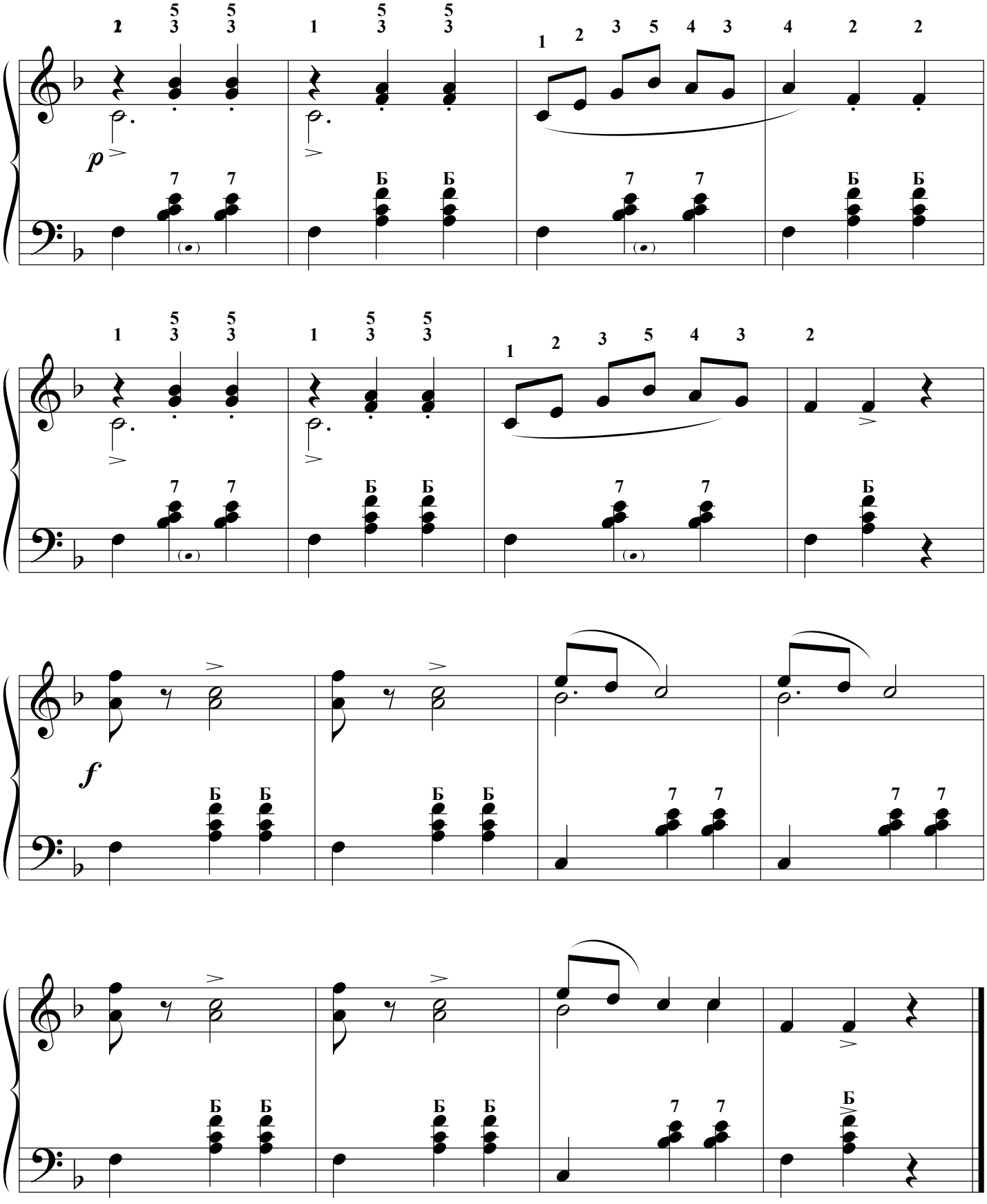
p
f

ЯМЩИК, НЕ ГОНИ ЛОШАДЕЙ

Как грустно, туманно кругом,
Тосклив, безотраден мой путь,
А прошлое кажется сном,
Томит наболевшую грудь!

Припев:

Ямщик, не гони лошадей!
Мне некуда больше спешить,
Мне некого больше любить,
Ямщик, не гони лошадей!

Как жажду средь мрачных равнин
Измену забыть и любовь,
Но память, мой злой властелин,
Всё будит минувшее вновь.

Припев.

Всё было лишь ложь и обман...
Прощай, и мечты и покой!
А боль незакрывшихся ран
Останется вечно со мной.

Припев.

Музыка Я. Фельдмана
Слова И. Риттера

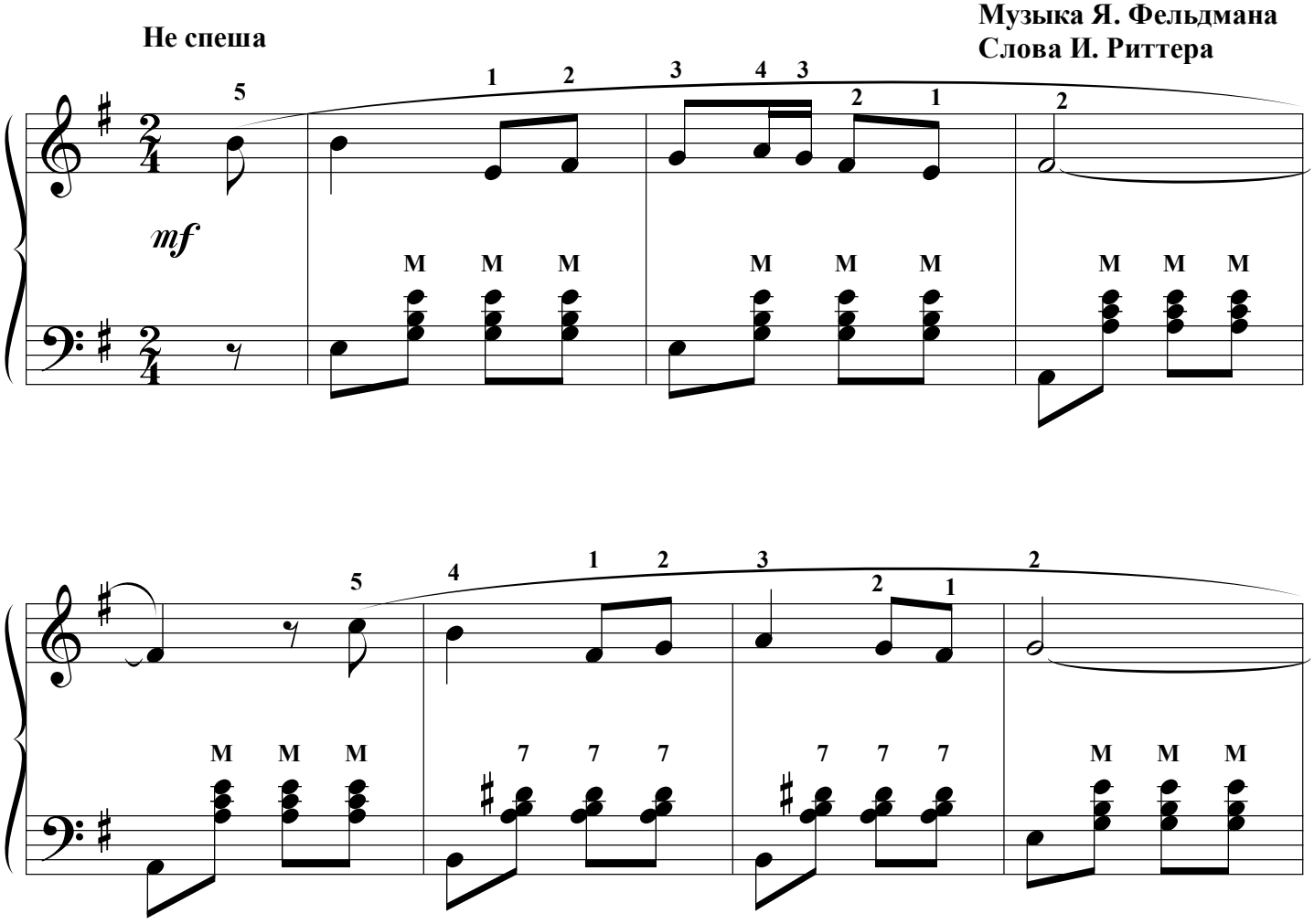

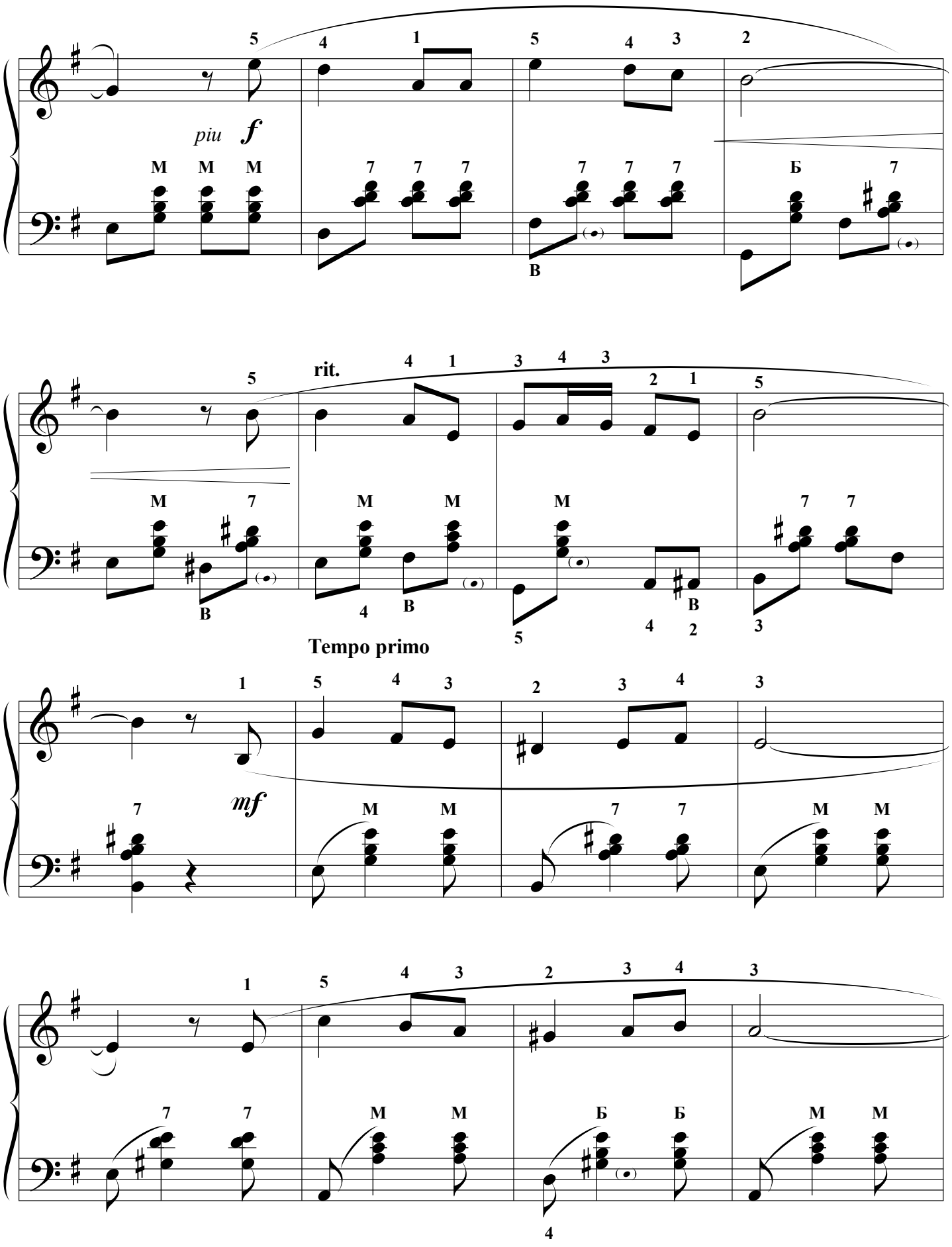
piu
f
rit.
Tempo primo
mf

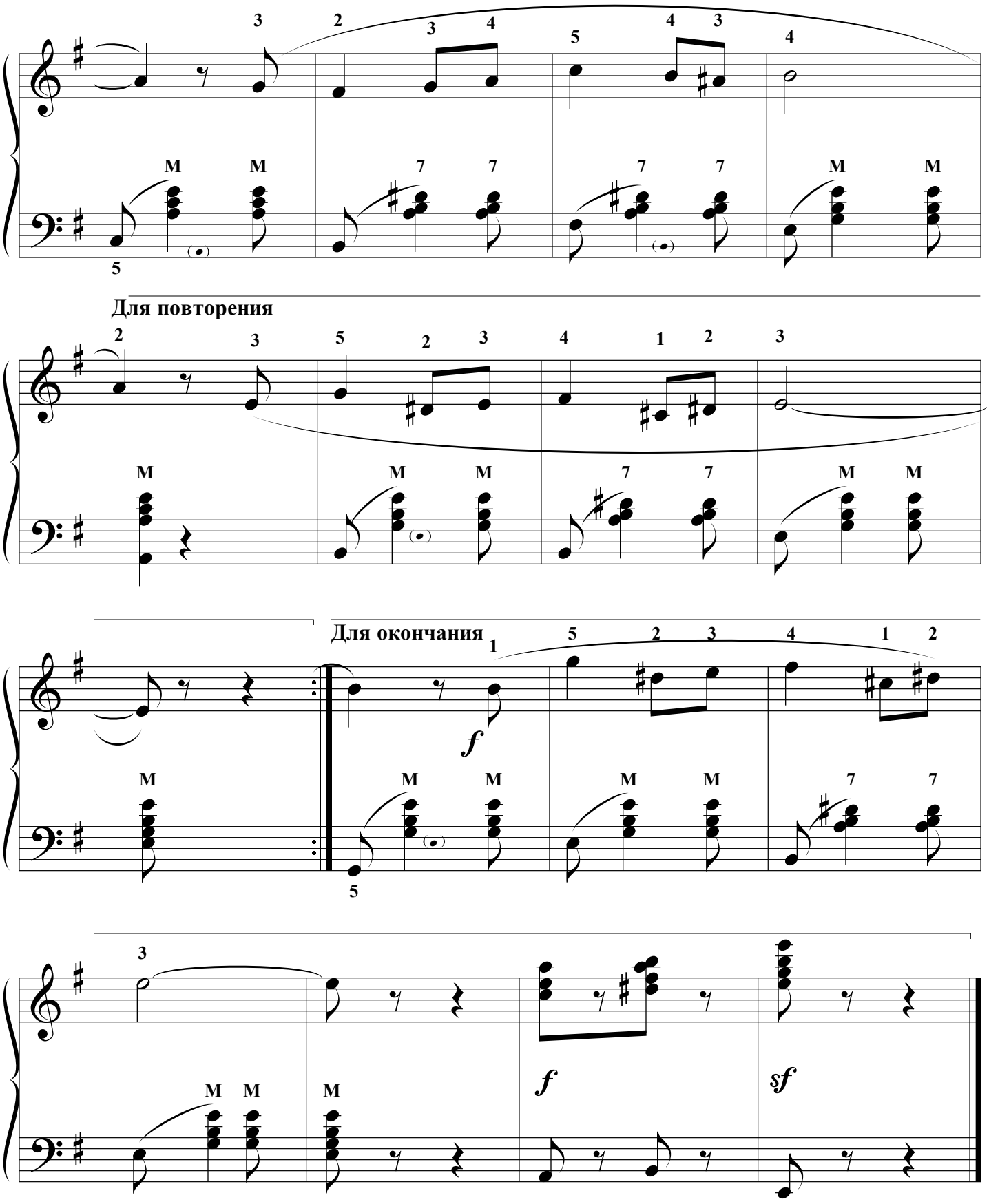
Для повторения
Для окончания
f
f
sf

ОТЦВЕЛИ ХРИЗАНТЕМЫ

В том саду, где мы с вами встретились,
Ваш любимый куст хризантем расцвёл.
И в моей груди расцвело тогда
Чувство яркое нежной любви.

Припев:

Отцвели уж давно хризантемы в саду,
Но любовь всё живёт в моём сердце больном.

Опустел наш сад, вас давно уж нет,
Я брожу один, весь измученный,
И невольные слёзы катятся
Пред увядшим кустом хризантем.

Припев.

Музыка Н. Харито
Слова В. Шумского

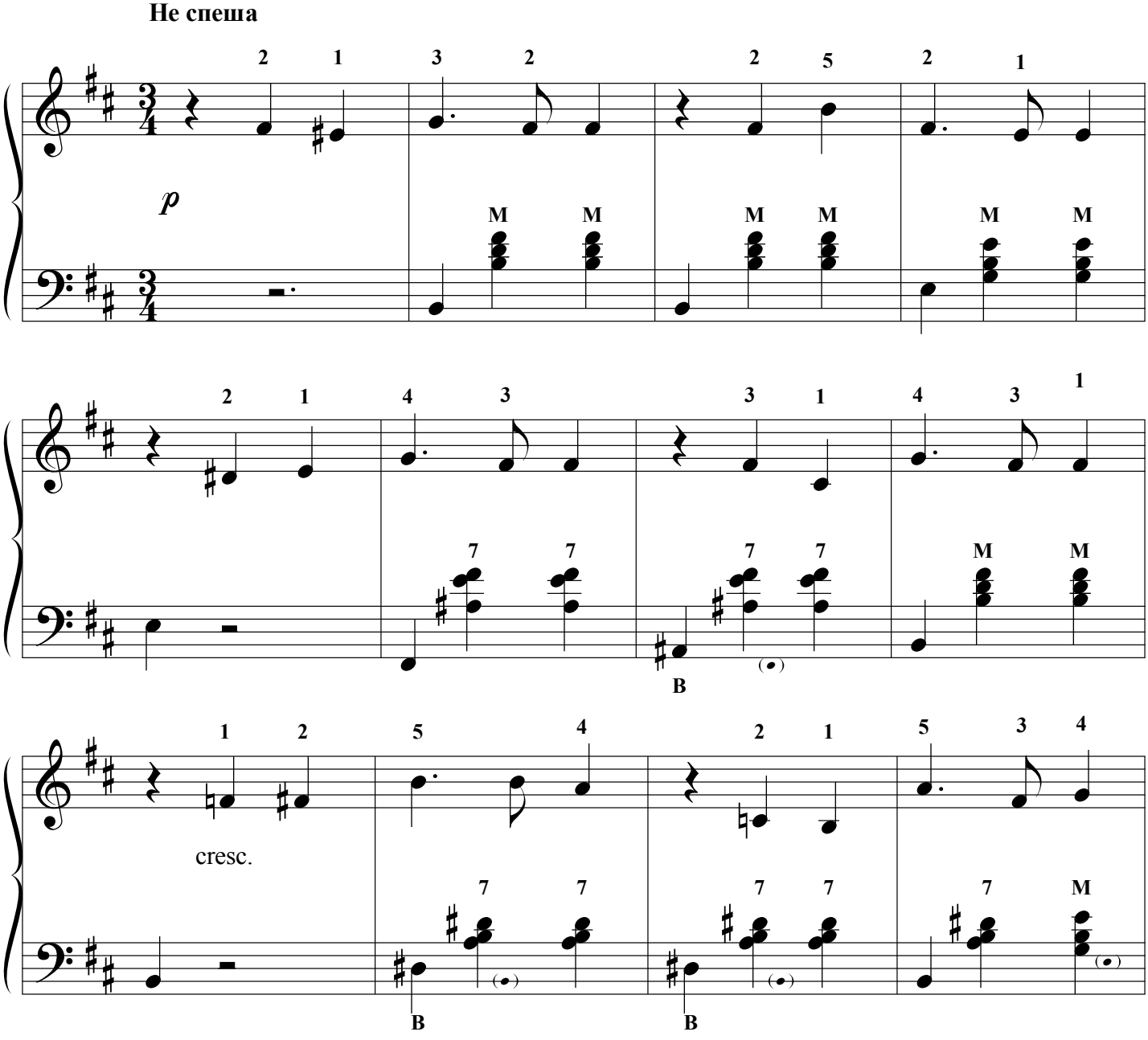

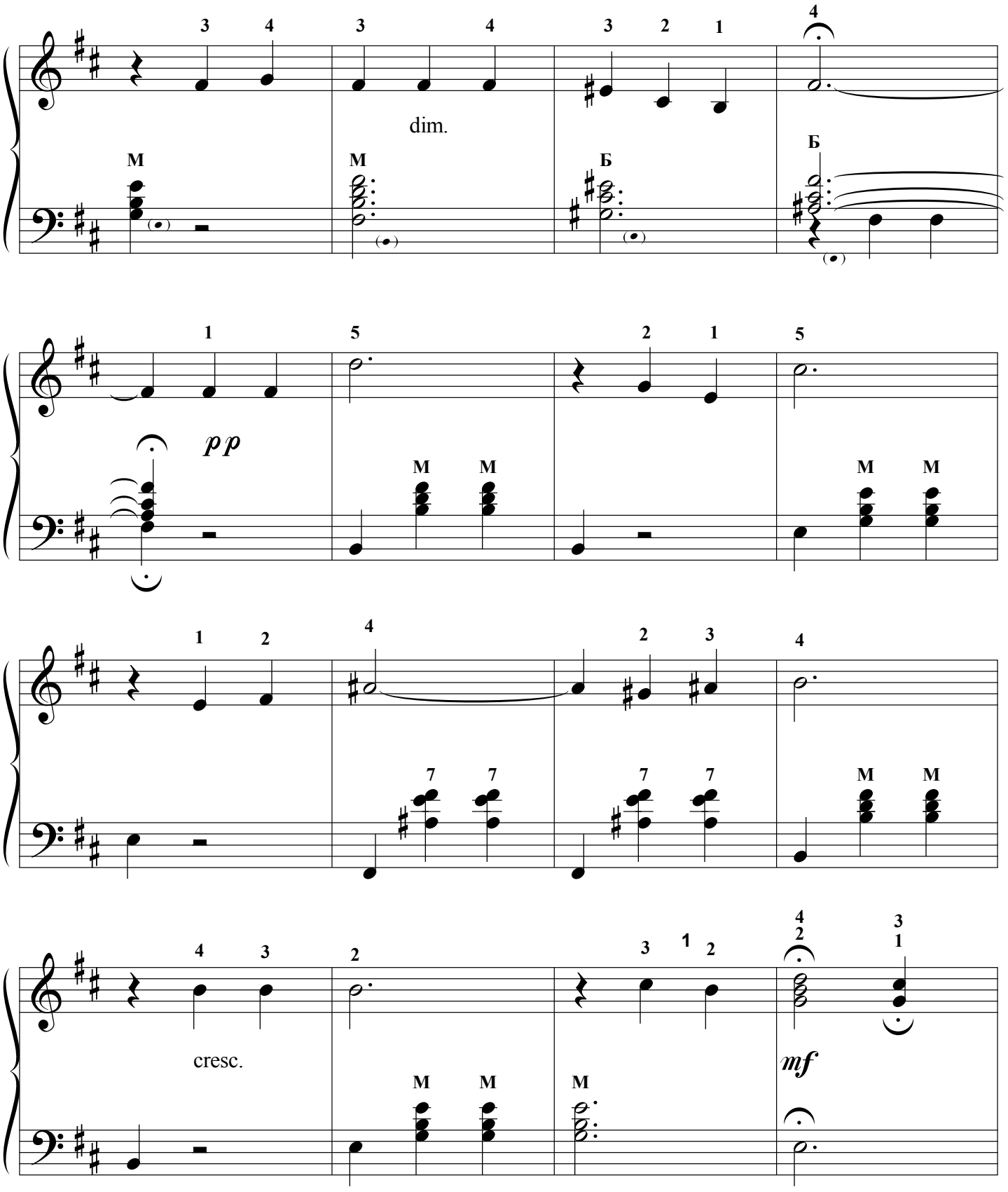
dim.
pp
cresc.
mf

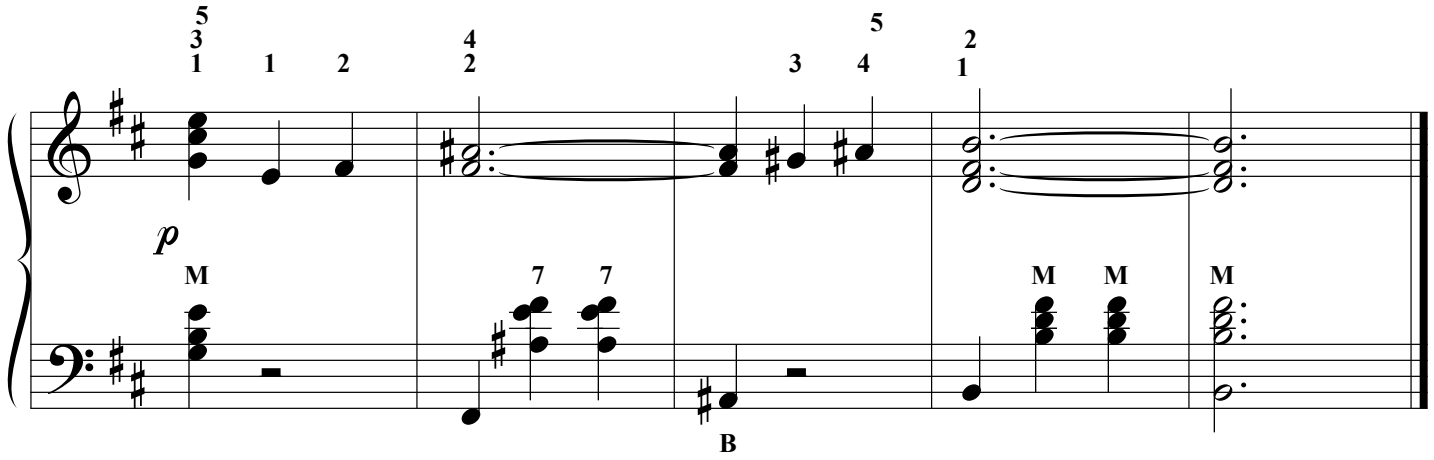

УЛЫБКА

От улыбки хмурый день светлей,
От улыбки в небе радуга проснётся...
Поделись улыбкою своей,
И она к тебе не раз ещё вернётся.

Припев: И тогда наверняка
Вдруг запляшут облака,
И кузнечик запиликает на скрипке...
С голубого ручейка (2)
Начинается река,
Ну а дружба начинается с улыбки.

От улыбки станет всем теплей -
И слону и даже маленькой улитке...
Так пускай повсюду на земле,
Будто лампочки, включаются улыбки!

Припев.

Музыка В Шаинского
Слова М. Пляцковского

Весело, неторопливо

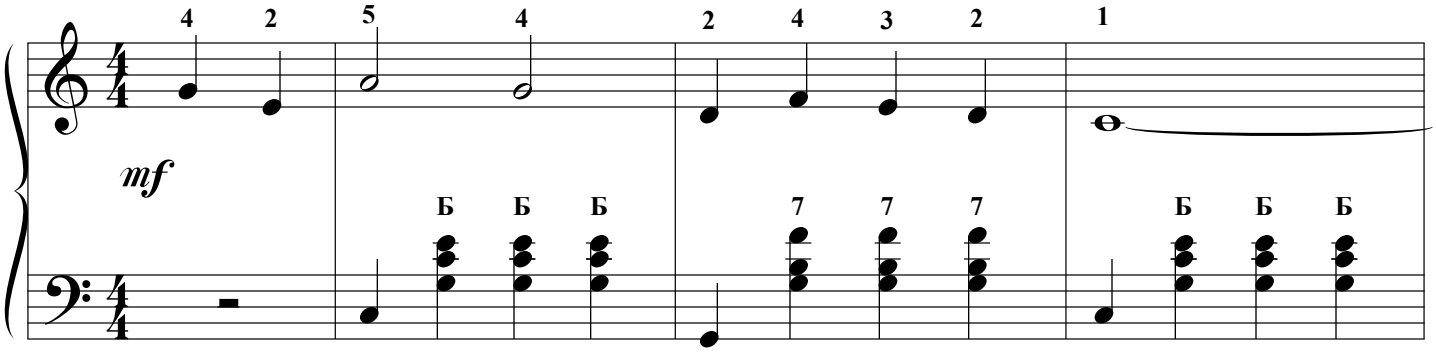

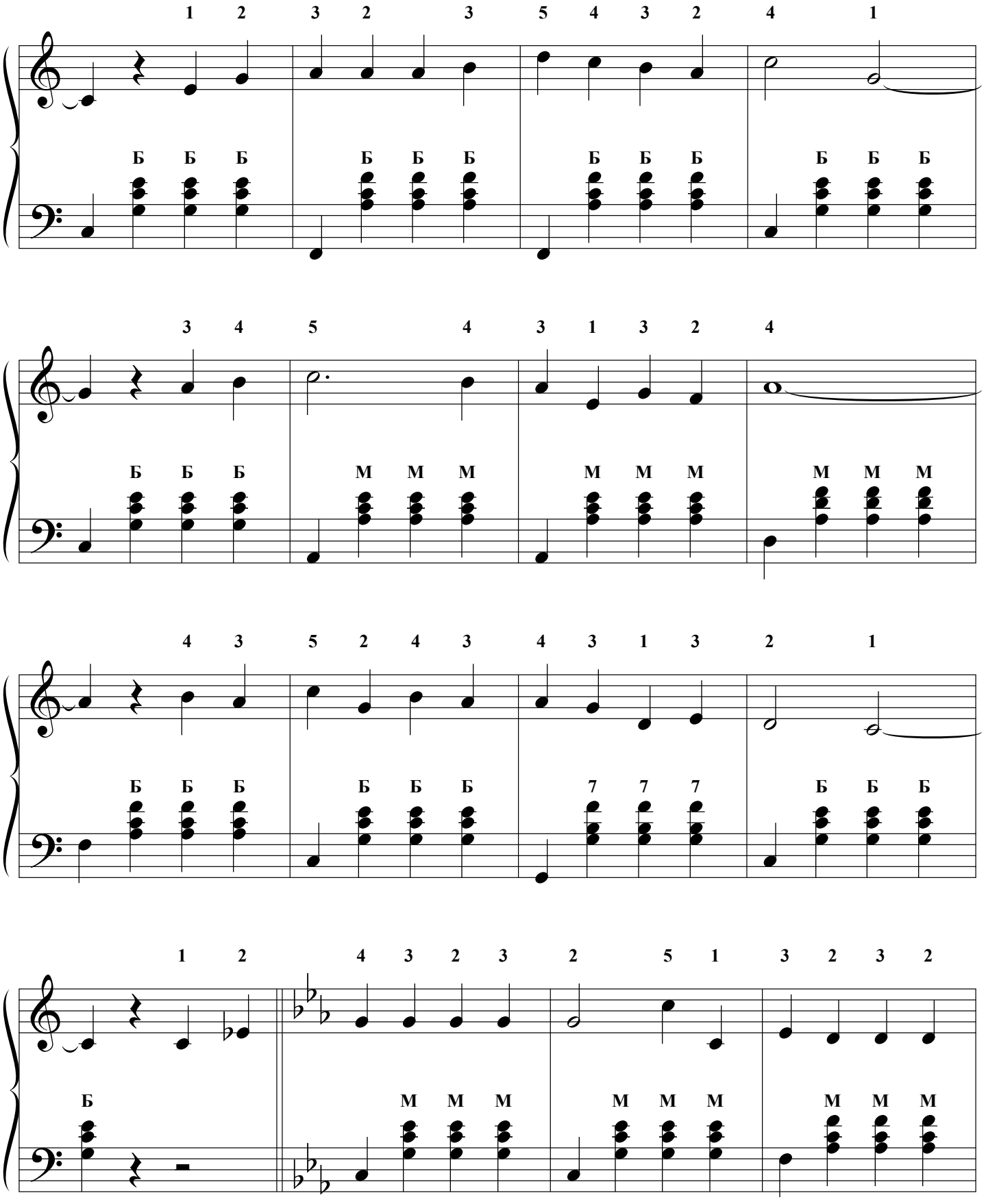
1 2 3 2 3 5 4 3 2 4 1
Б Б Б Б Б Б Б Б Б Б Б Б
3 4 5 4 3 1 3 2 4
Б Б Б М М М М М М М М М
4 3 5 2 4 3 4 3 1 3 2 1
Б Б Б Б Б Б 7 7 7 Б Б Б
1 2 4 3 2 3 2 5 1 3 2 3 2
Б М М М М М М М М М

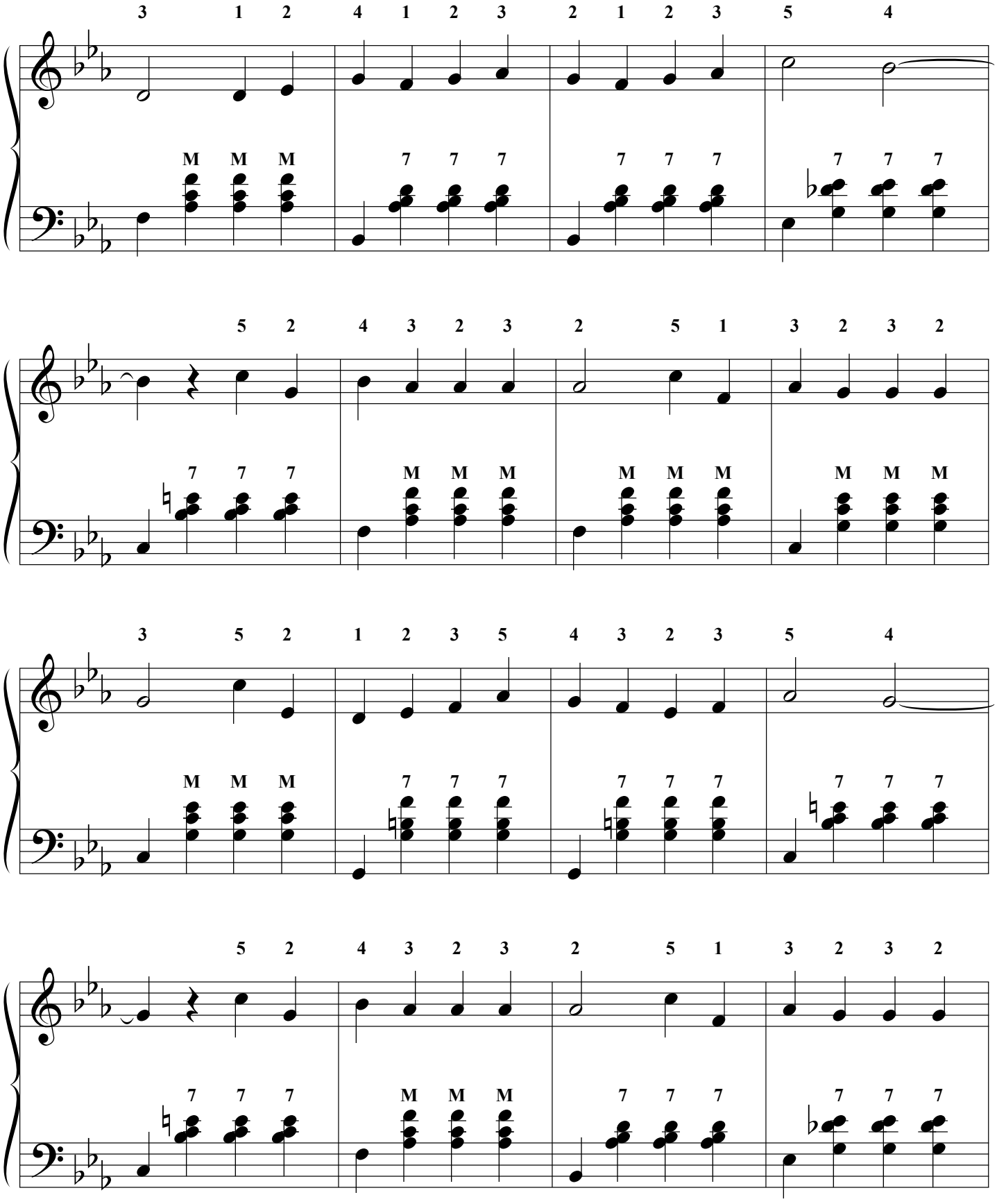
3 1 2 4 1 2 3 2 1 2 3 5 4
M M M 7 7 7 7 7 7 7 7 7
5 2 4 3 2 3 2 5 1 3 2 3 2
7 7 7 M M M M M M M M M
3 5 2 1 2 3 5 4 3 2 3 5 4
M M M 7 7 7 7 7 7 7 7 7
5 2 4 3 2 3 2 5 1 3 2 3 2
7 7 7 M M M 7 7 7 7 7 7

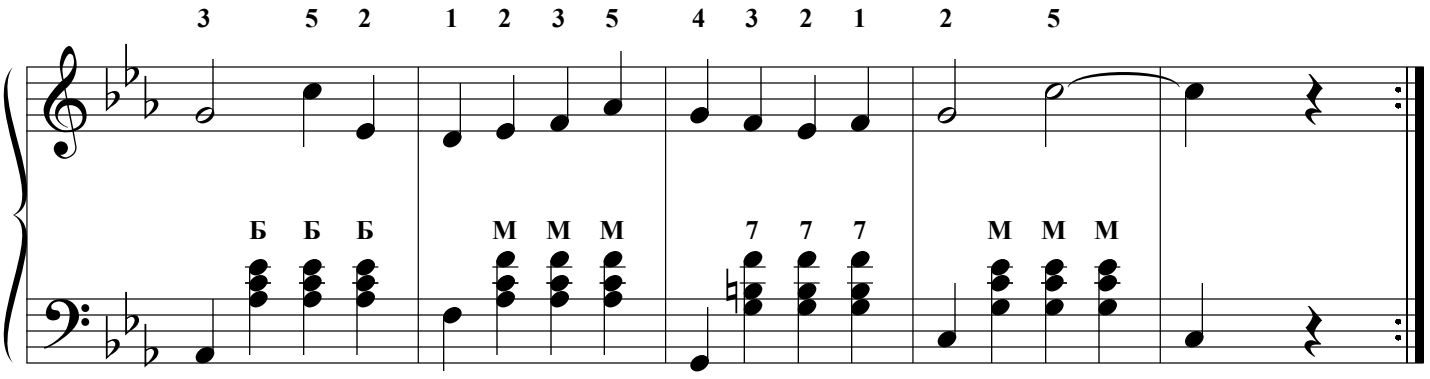

КРАСНЫЙ САРАФАН

Не шей ты мне, матушка
Красный сарафан,
Не входи родимая,
Попусту в изъян.

Дитя моё, дитятко,
Дочка милая!
Головка горячая,
Неразумная!

Не век тебе пташечкой
Звонко распевать,
Легкокрылой бабочкой
По цветам порхать:

Заблекнут на щёченьках
Маковы цветы,
Прискучат забавушки (2)
Стоскуешься ты,

А мы и при старости
Себя веселим,
Младость вспоминаючи,
На детей глядим!

И я молодёшенька
Была такова,
И мне те же в девушках
Пелися слова.

Музыка А. Варламова
Слова Г. Цыганова

Умеренно скоро

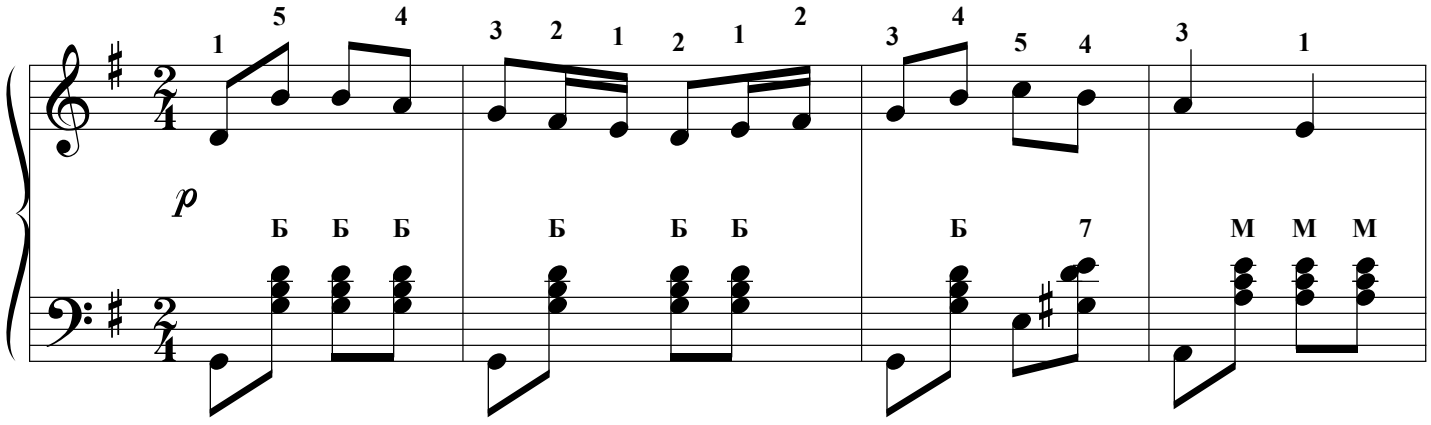

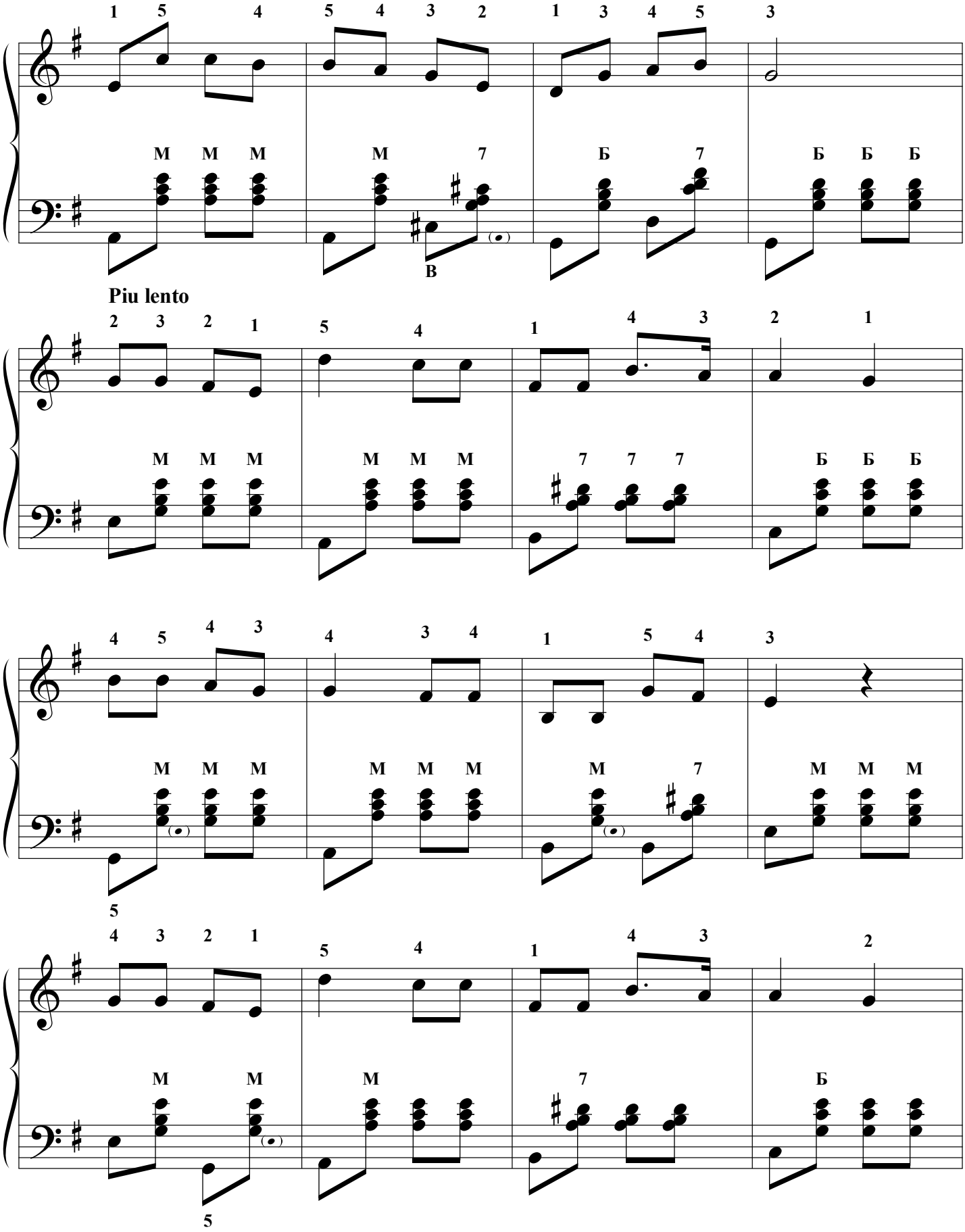
Piu lento

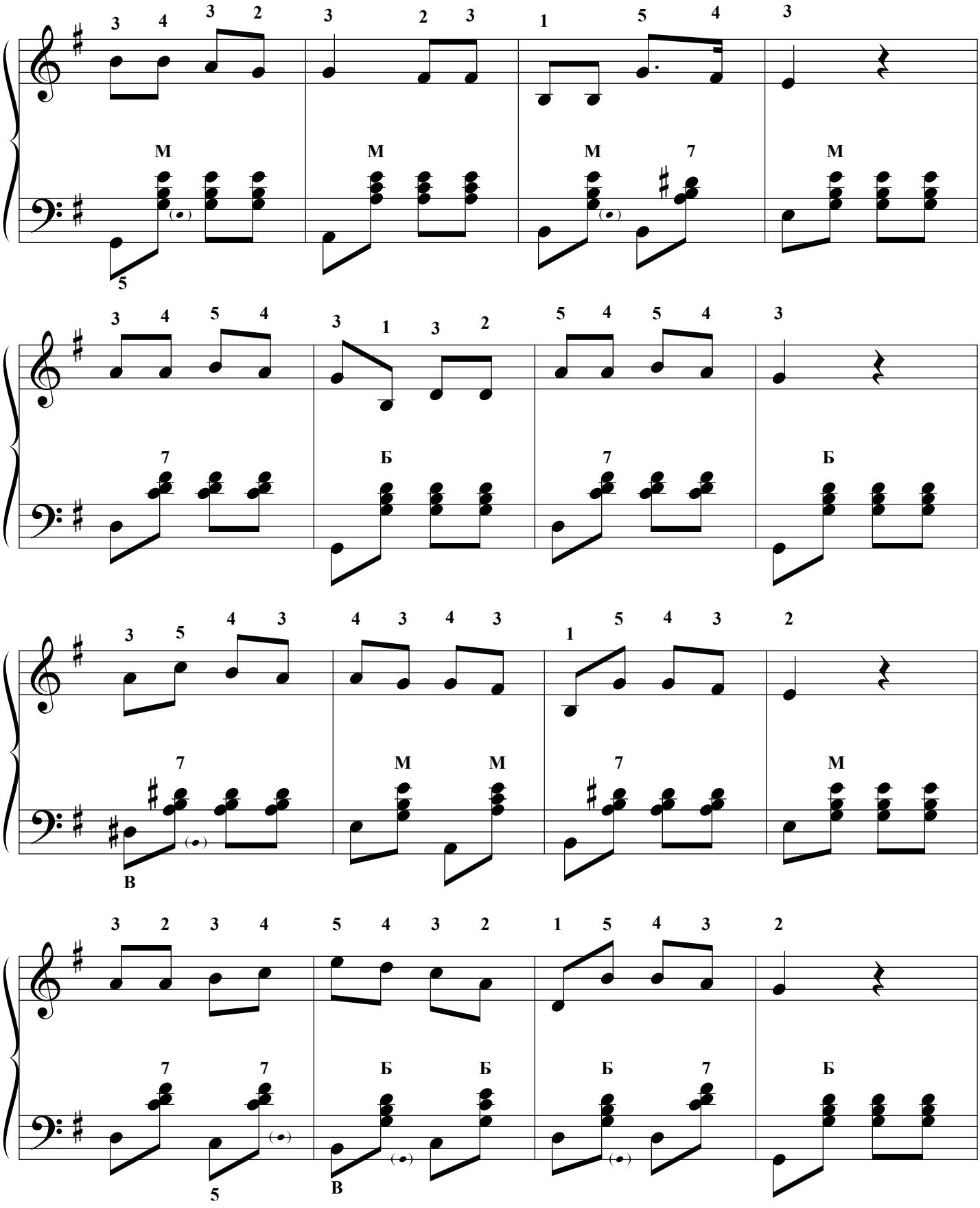
3 4 3 2 3 2 3 1 5 4 3
M M M 7 M
5
3 4 5 4 3 1 3 2 5 4 5 4 3
7 Б 7 Б
3 5 4 3 4 3 4 3 1 5 4 3 2
7 M M 7 M
B
3 2 3 4 5 4 3 2 1 5 4 3 2
7 7 Б Б Б 7 Б
5 B

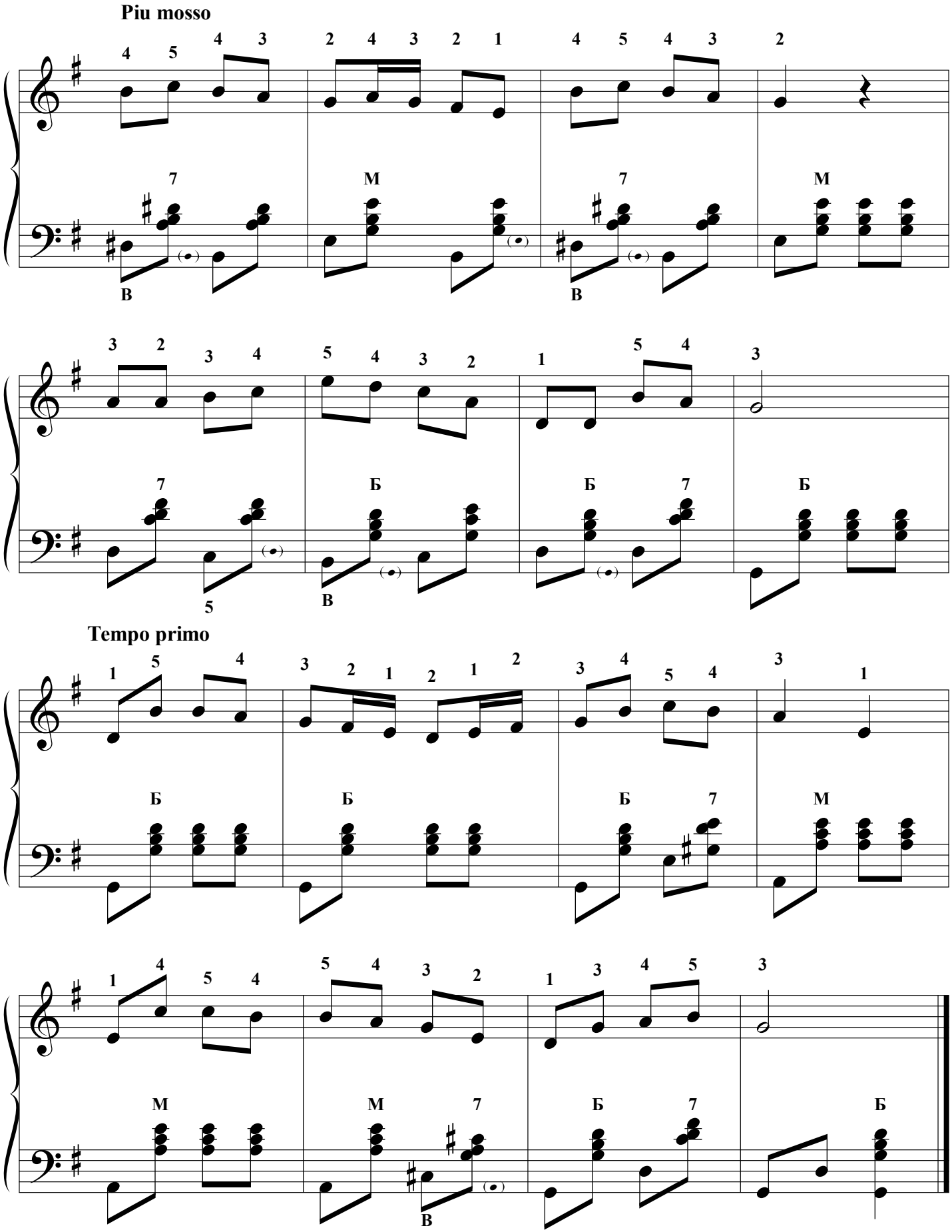
Piu mosso
Tempo primo

ТОЛЬКО РАЗ

День и ночь роняет сердце ласку,
День и ночь кружится голова,
День и ночь взволнованною сказкой
Мне звучат твои слова.

Припев:

Только раз бывают в жизни встречи,
Только раз судьбою рвётся нить,
Только раз в холодный серый вечер
Мне так хочется любить!

Тает луч забытого заката,
Синевой окутаны цветы.
Где же ты, желанная когда-то,
Где, во мне будившая мечты?

Припев:

Только раз бывают в жизни встречи,
Только раз судьбою рвётся нить,
Только раз в холодный серый вечер
Мне так хочется любить!

Музыка Б. Фомина
Слова П. Германа

Подвижно

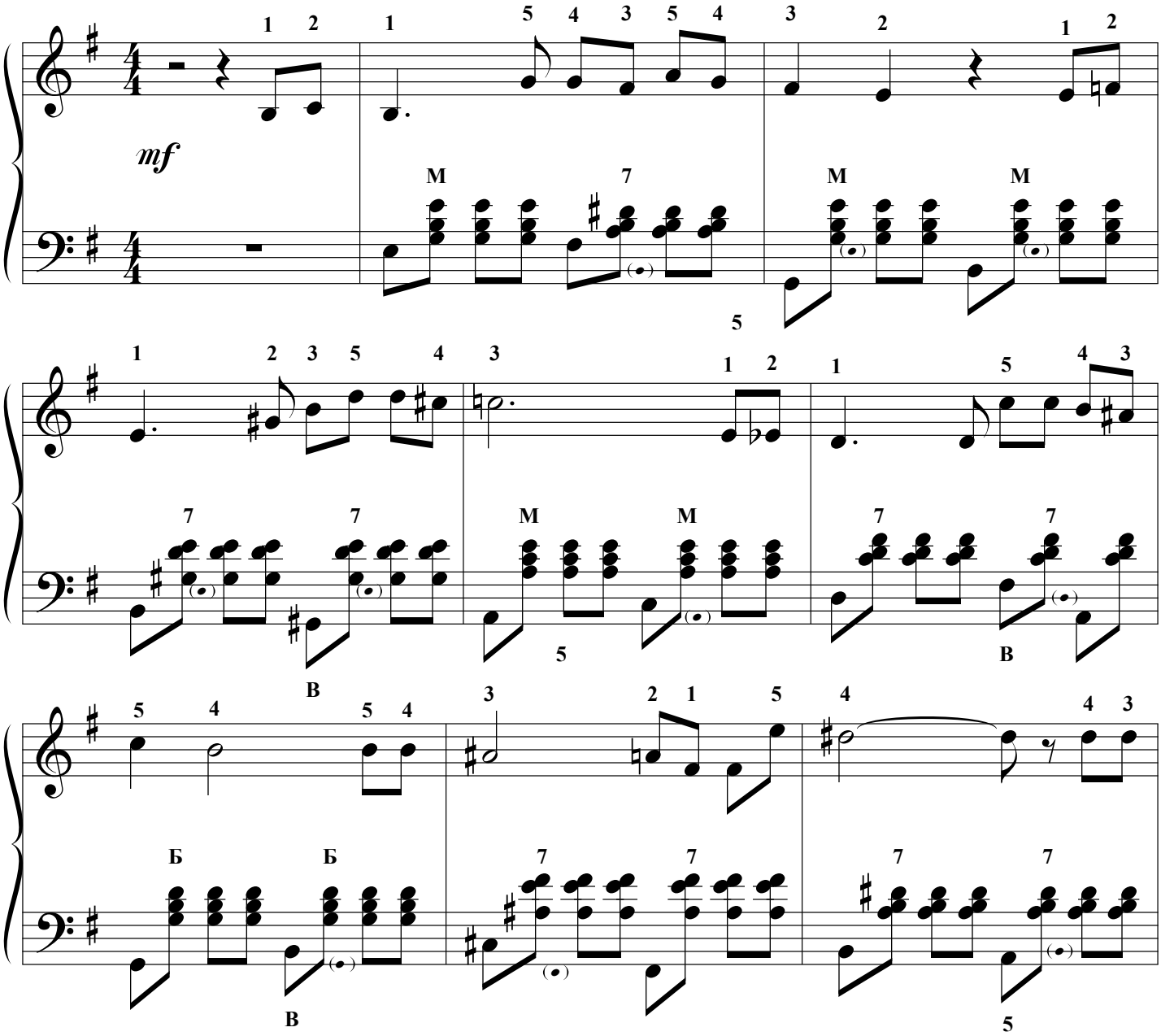

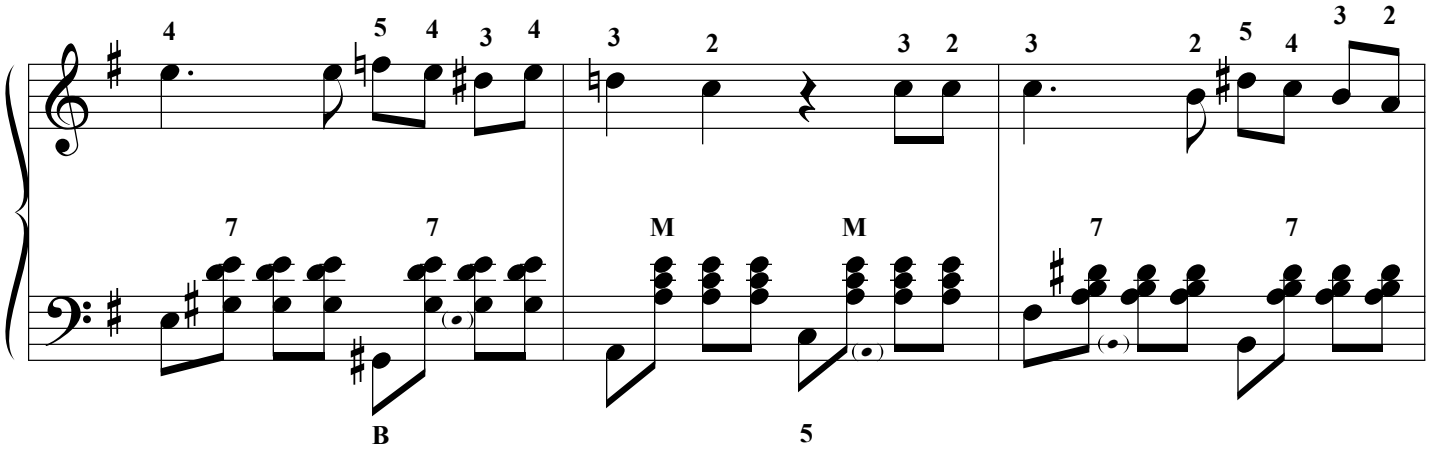
4 5 4 3 4
3 2 3 2
3 2 5 4 3 2
7 7 М М 7 7
В 5

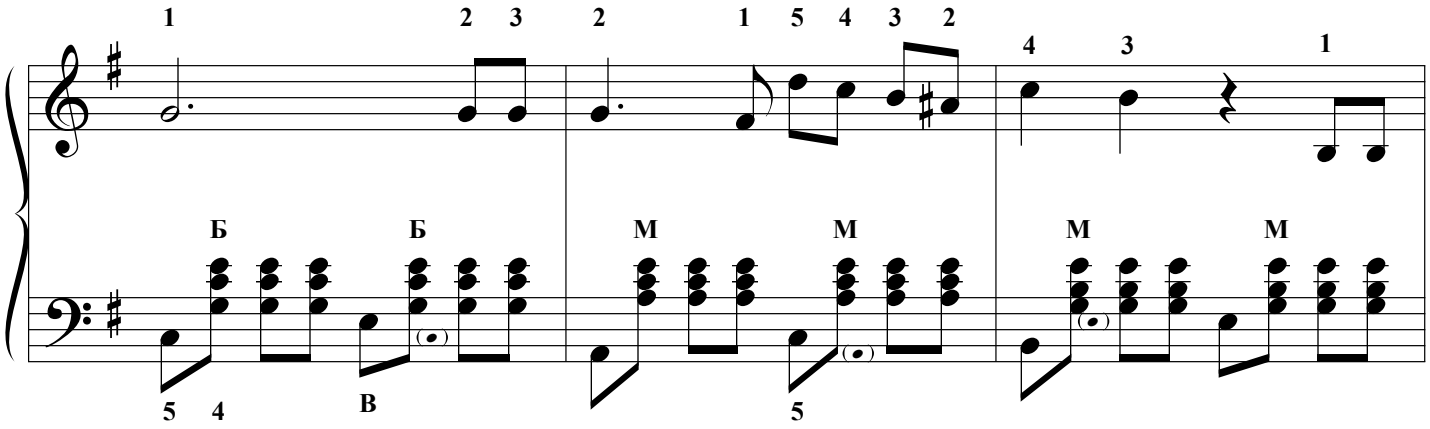
1 2 3 2 1 5 4 3 2
4 3 1
Б Б М М М М
5 4 В 5

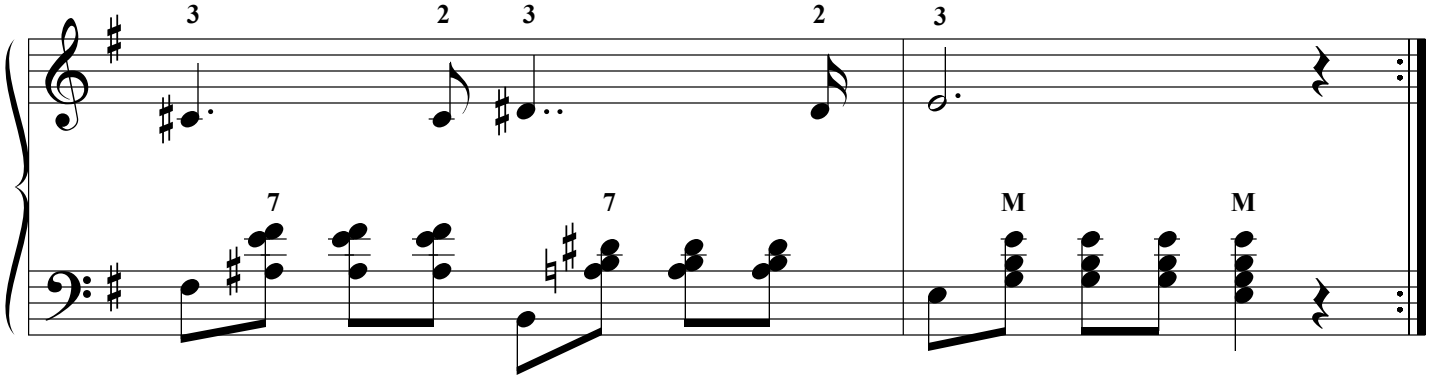
3 2 3 2 3
7 7 М М

ПЕСНЯ БАРАБАНЩИКА

из кинофильма "ДРУГ МОЙ КОЛЬКА"

Встань пораньше, встань пораньше,
встань пораньше,
Только утро замаячит у ворот,
Ты увидишь, ты увидишь,
как весёлый барабанщик
В руки палочки кленовые берёт.

Будет полдень хлопотливый и гремящий,
Звон трамваев и людской водоворот,
Но прислушайся - услышишь,
как весёлый барабанщик
С барабаном вдоль по улице идёт.

Музыка Л. Шварца
Слова Б. Окуджавы

В темпе марша

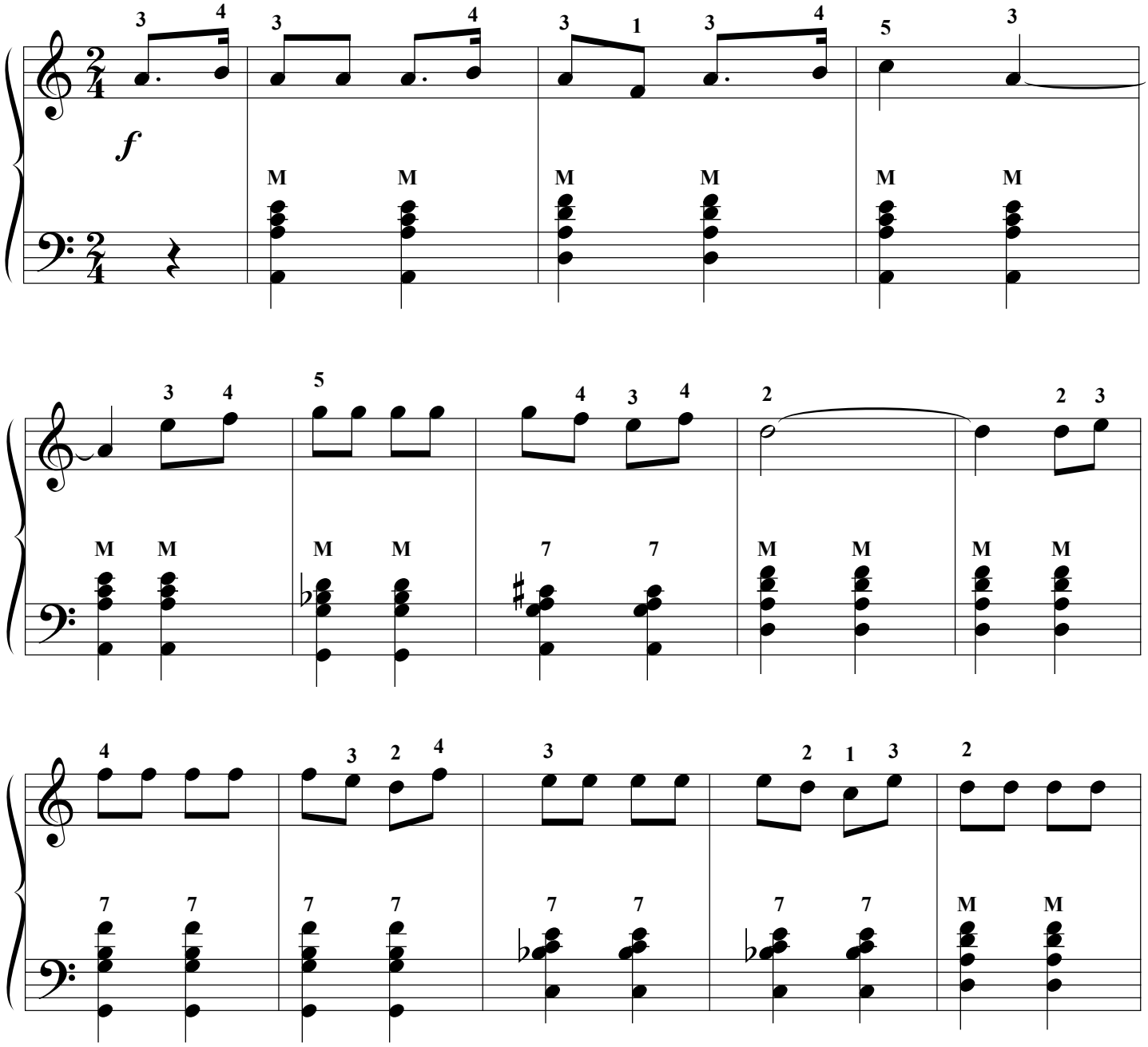

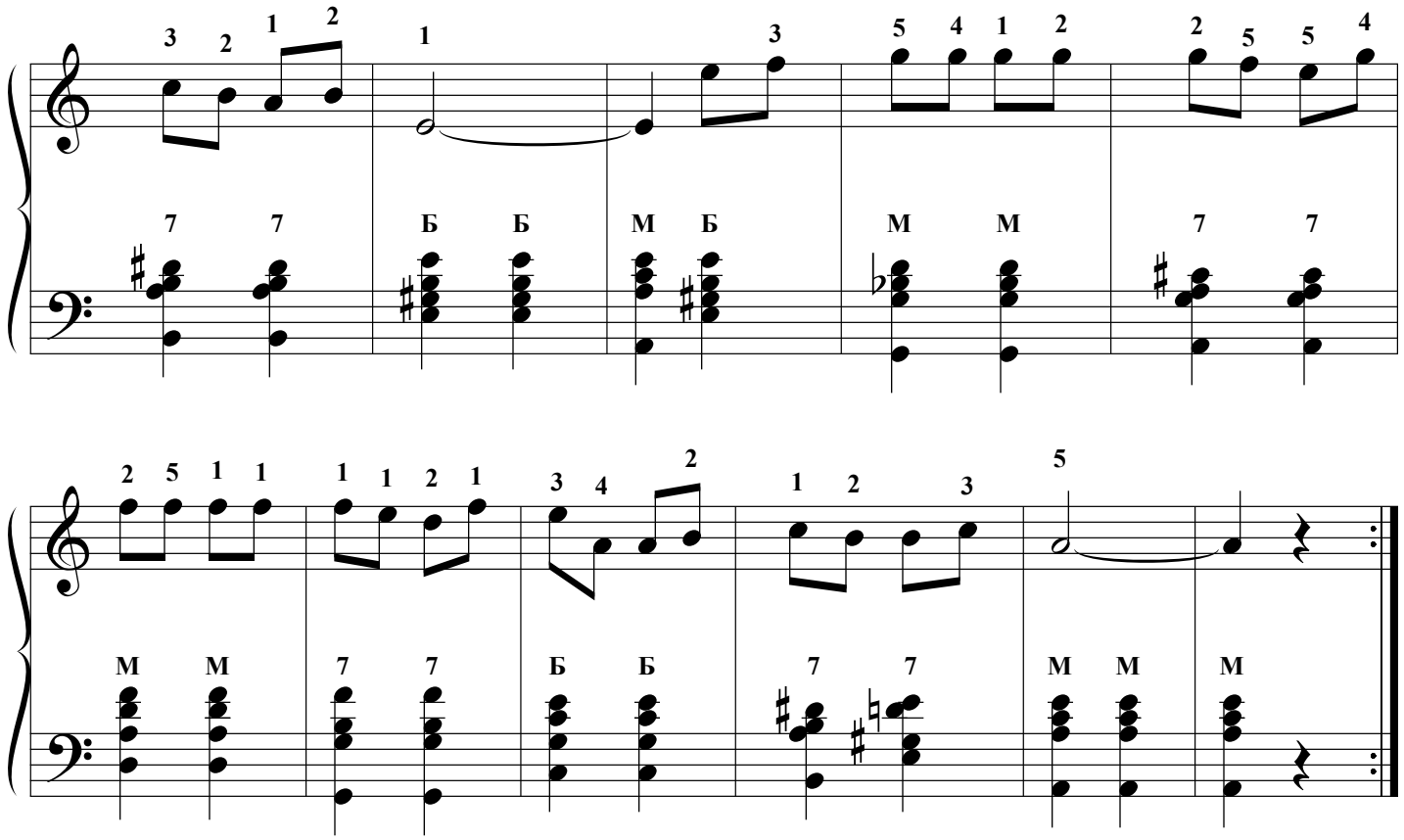

СЛОВАЦКАЯ ПОЛЬКА

Светит, светит солнышко, солнышко,
Золотое донышко, донышко,
Ветер шепчет облачку, облачку:
Ну-ка спляшем полечку, полечку.
Тра-ля-ля-ля, тра-ля-ля-ля,
Ну-ка спляшем полечку, полечку.

Звуки флейты звонкие, звонкие,
Струны скрипки тонкие, тонкие,
Медь на трубах яркая, яркая,
Будет пляска жаркая, жаркая.
Тра-ля-ля-ля, тра-ля-ля-ля,
Будет пляска жаркая, жаркая.

Не очень быстро

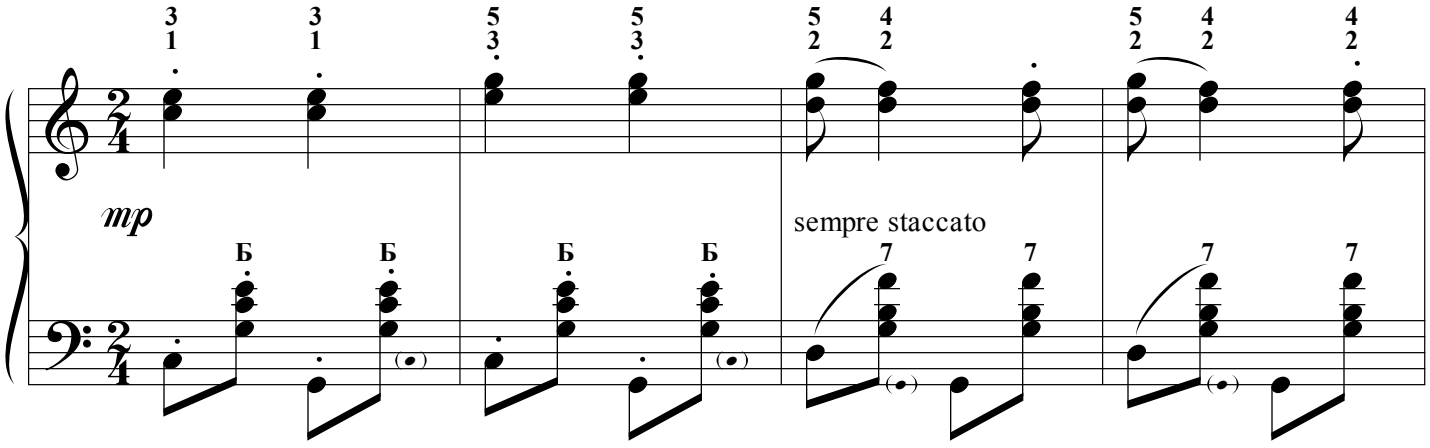

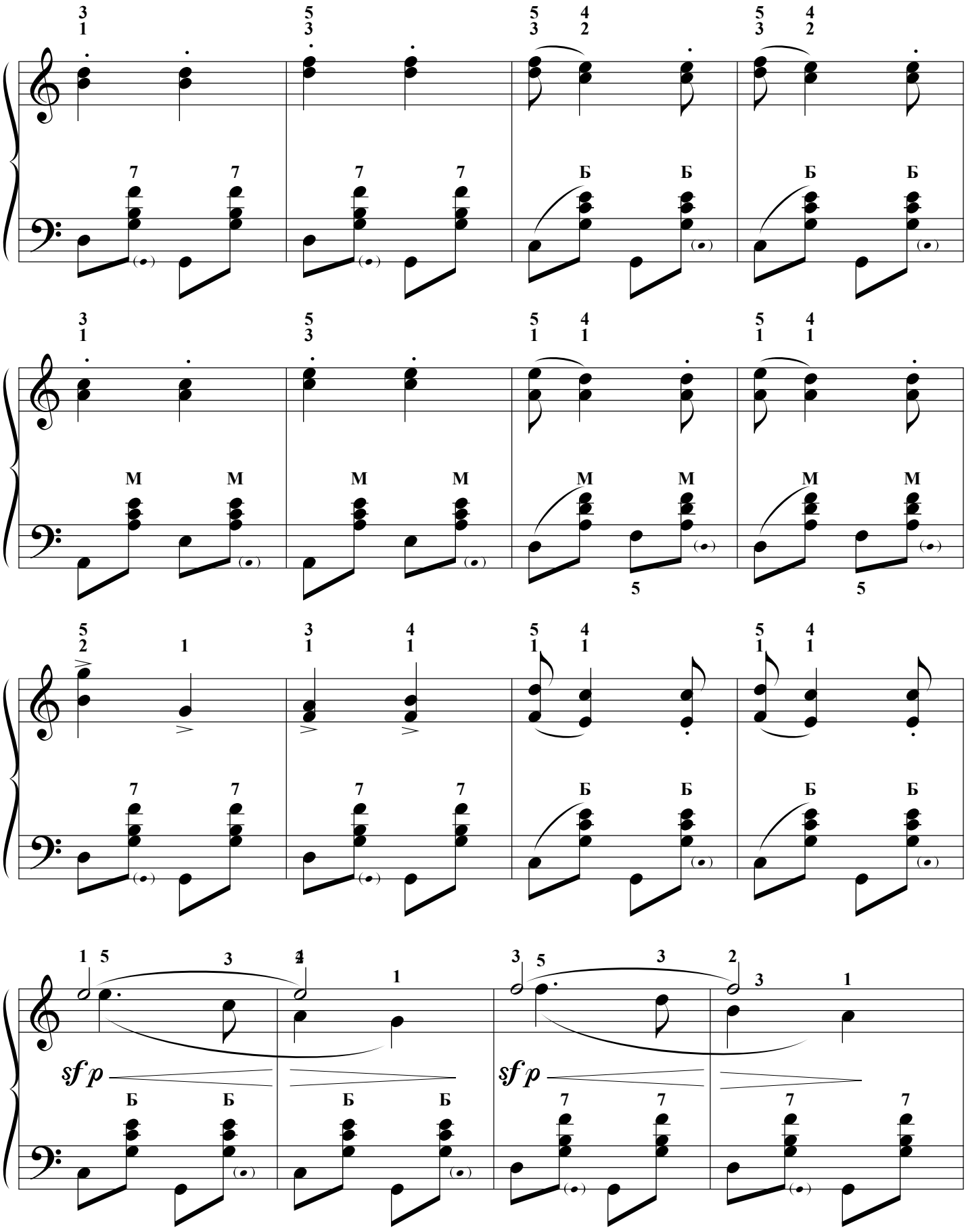
sf p
sf p

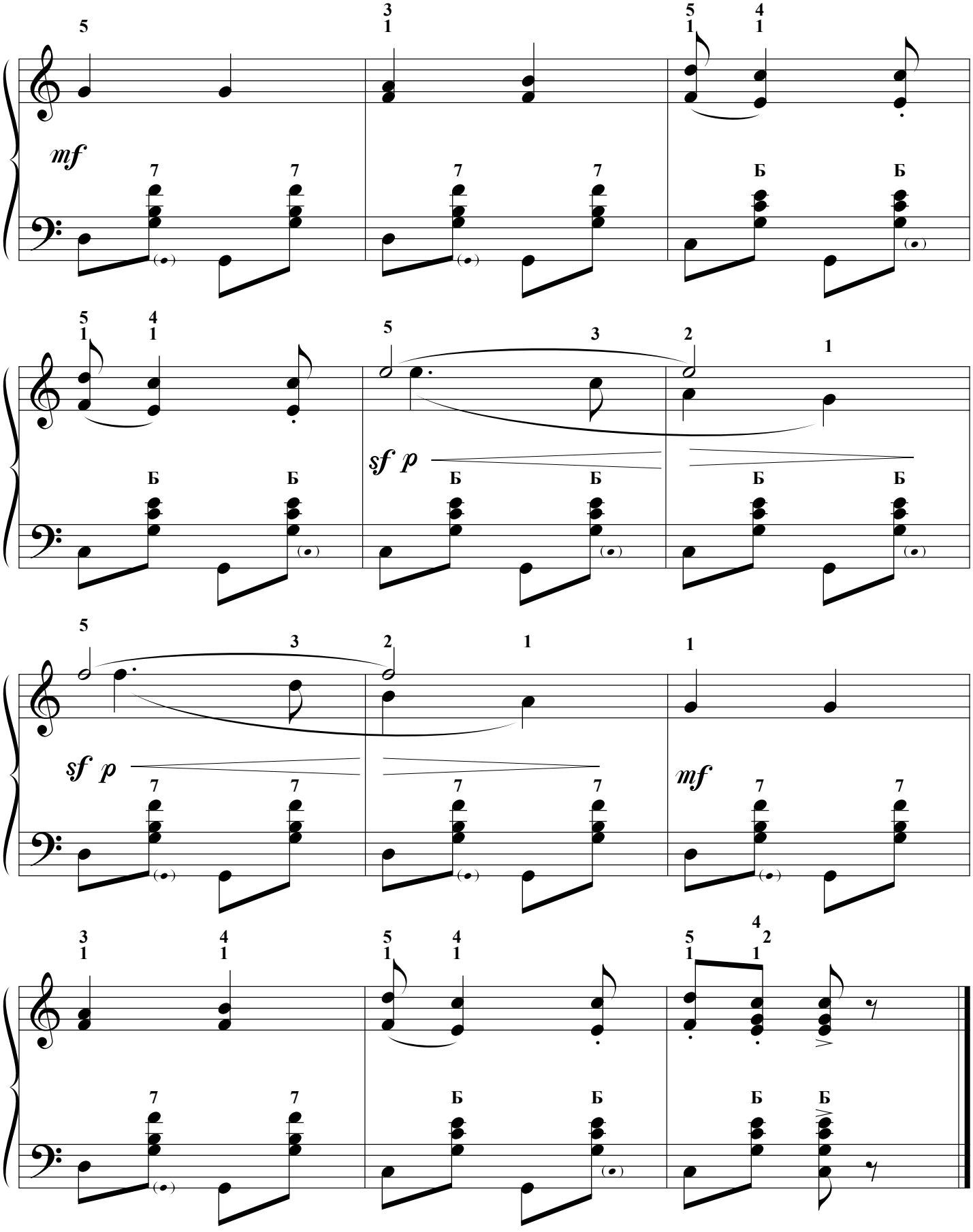
mf
sf p
sf p
mf

ЧАРДАШ

Венгерский народный танец

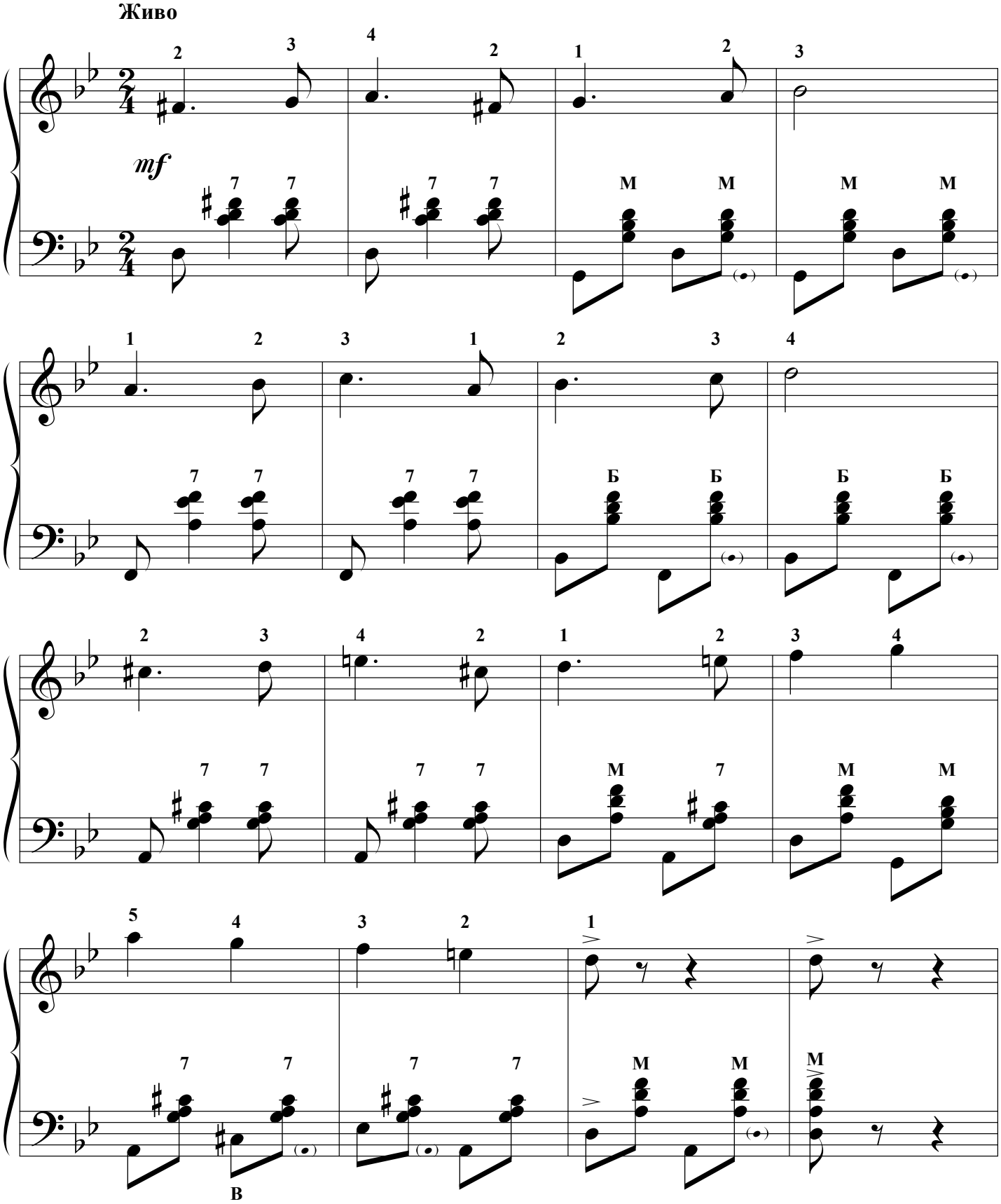

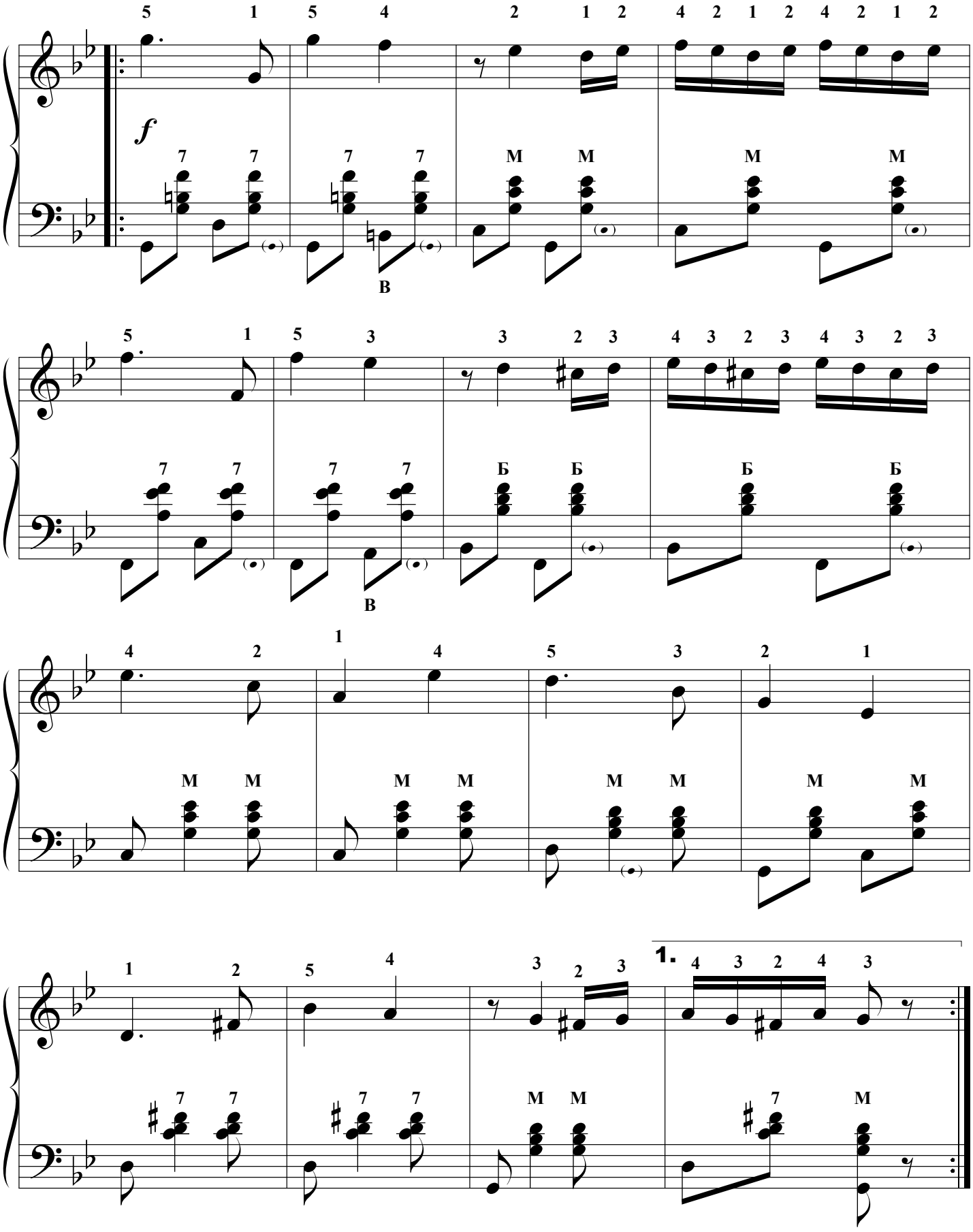
5 1 5 4 2 1 2 4 2 1 2 4 2 1 2
f
7 7 7 7 M M M M
В
5 1 5 3 3 2 3 4 3 2 3 4 3 2 3
7 7 7 7 Б Б Б Б
В
4 2 1 4 5 3 2 1
M M M M M M M M
1 2 5 4 3 2 3 1. 4 3 2 4 3
7 7 7 7 M M 7 M

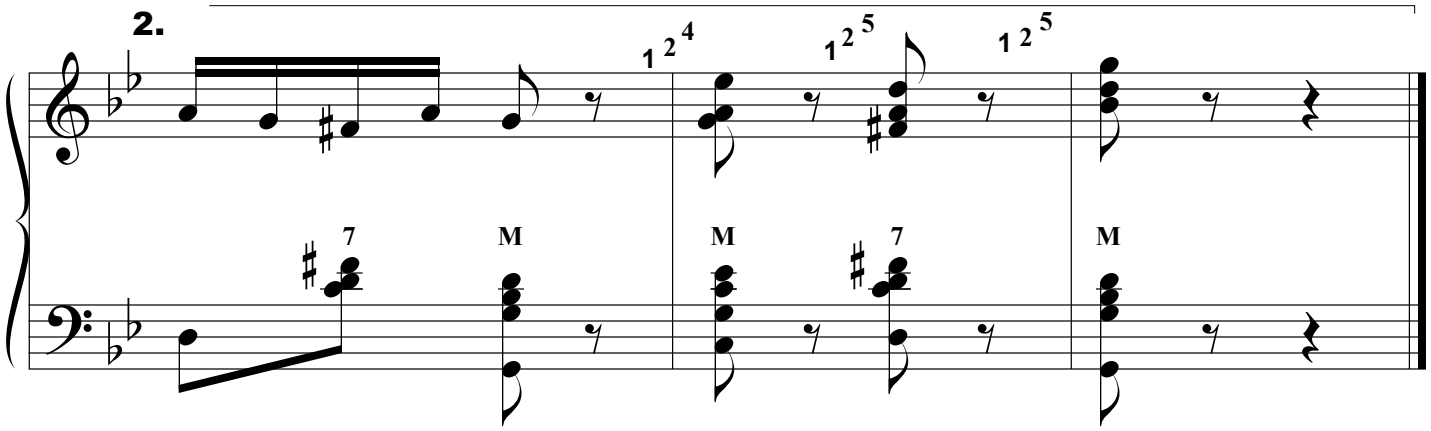

КРЫЖАЧОК

Белорусский народный танец

Подвижно, игриво

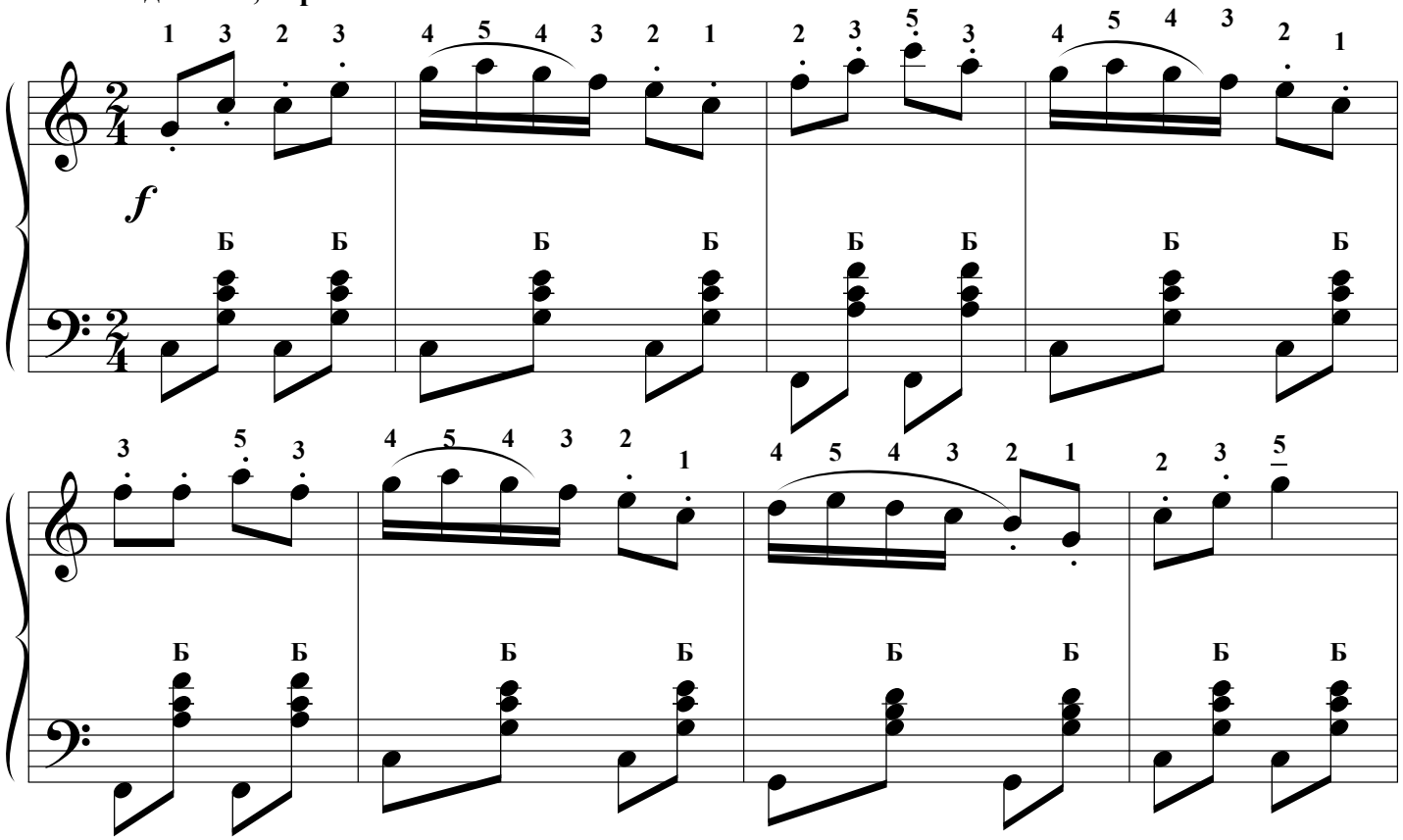

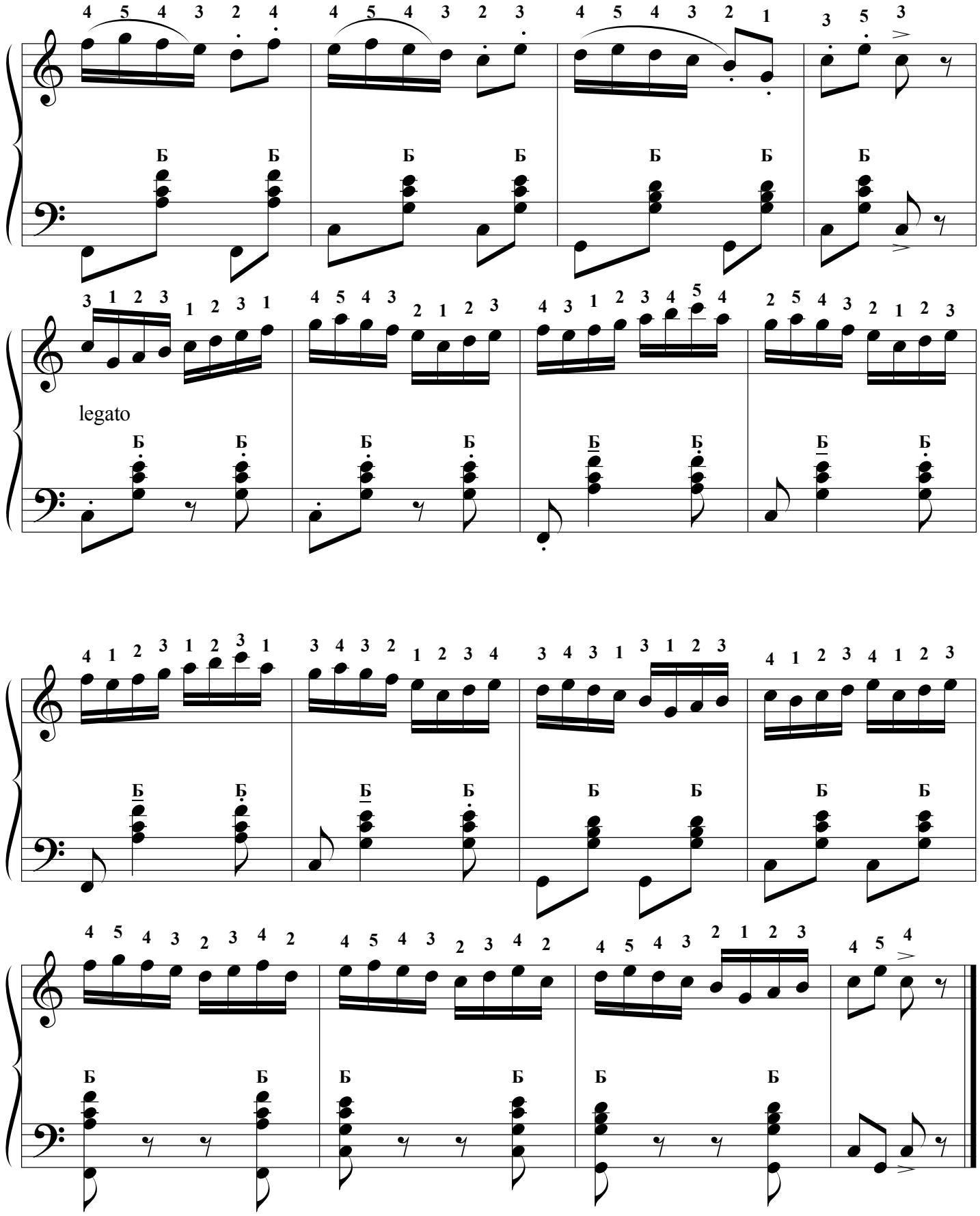
legato

ЕХАЛ КАЗАК ЗА ДУНАЙ

Украинская народная песня

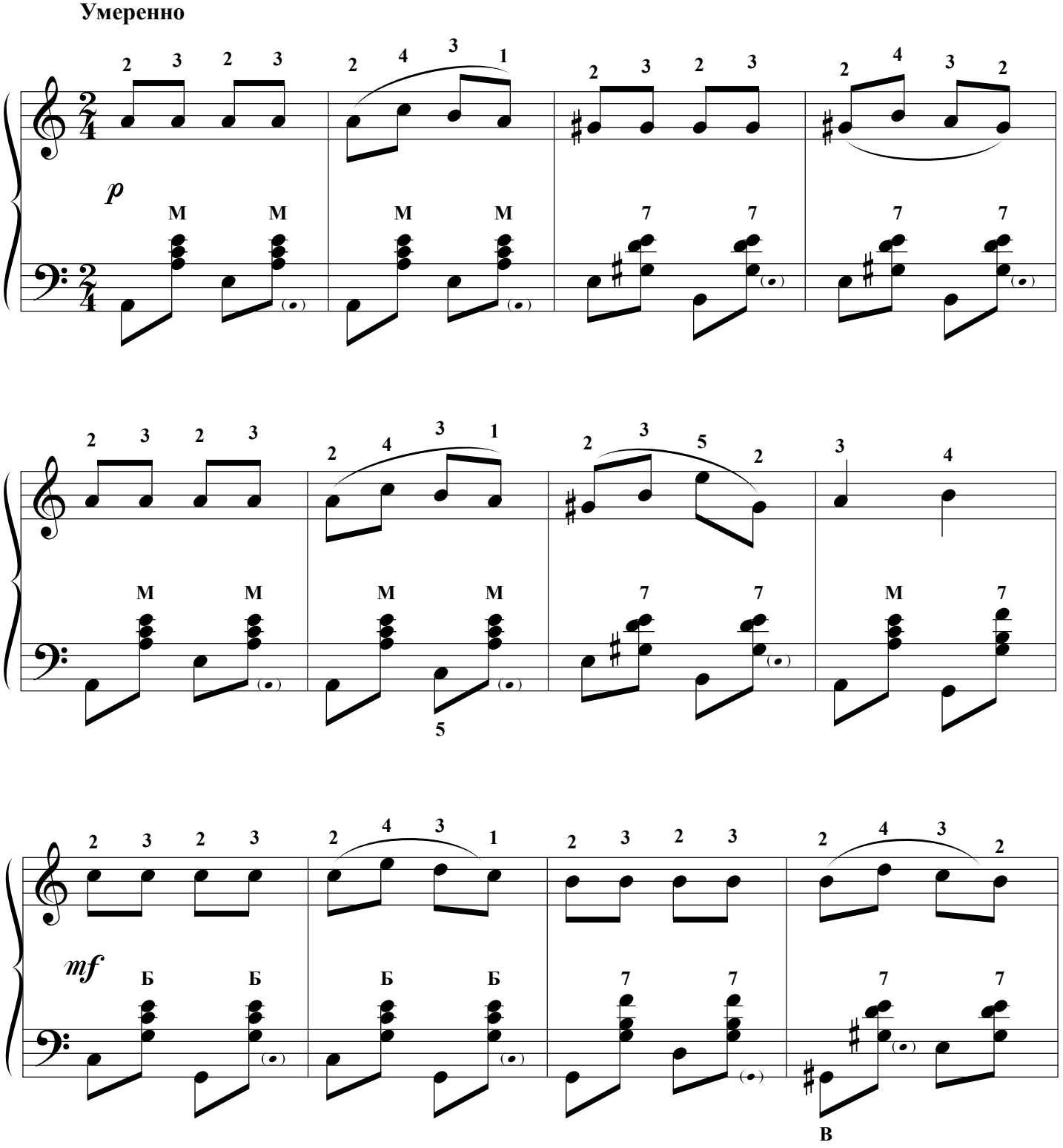

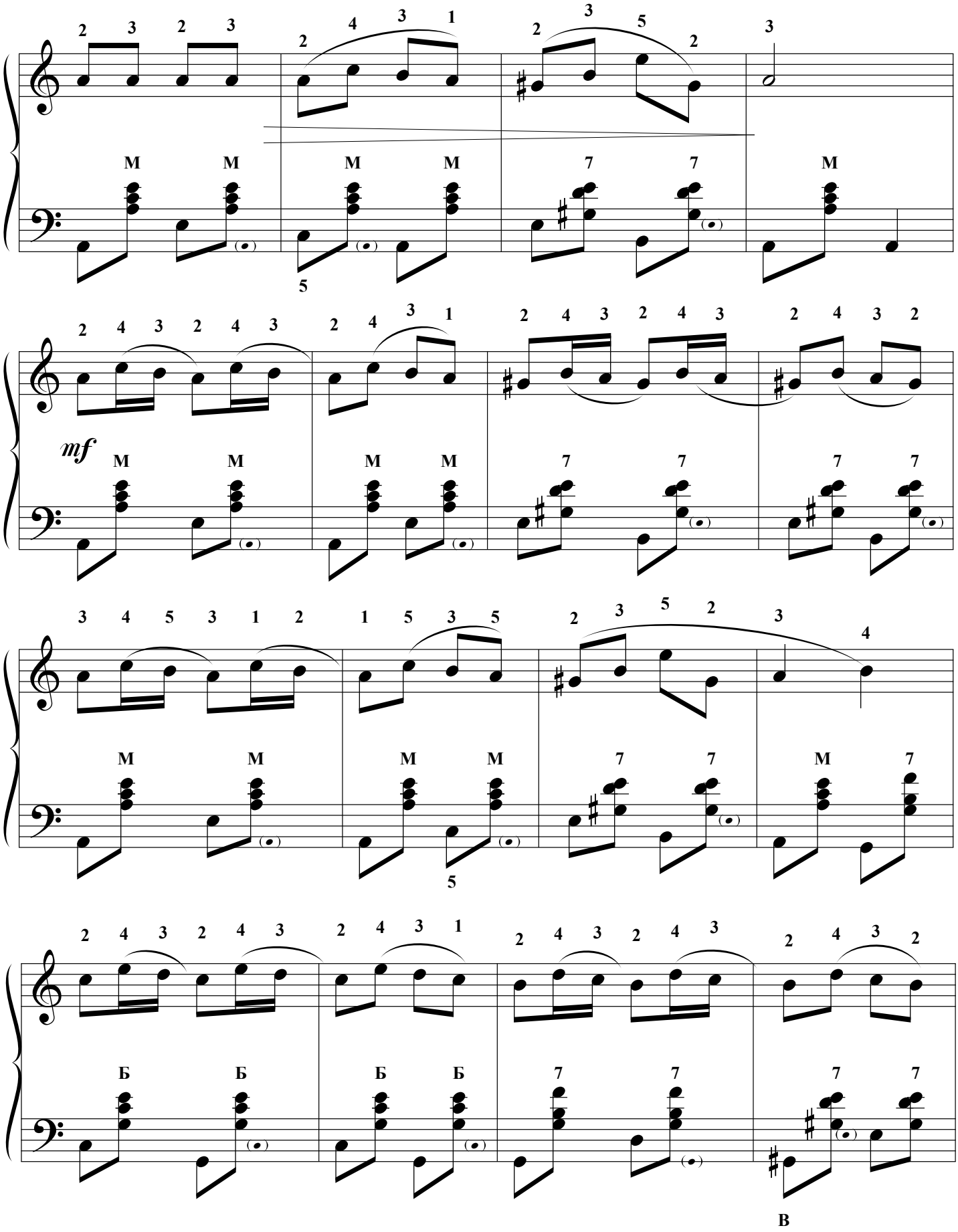
mf
В

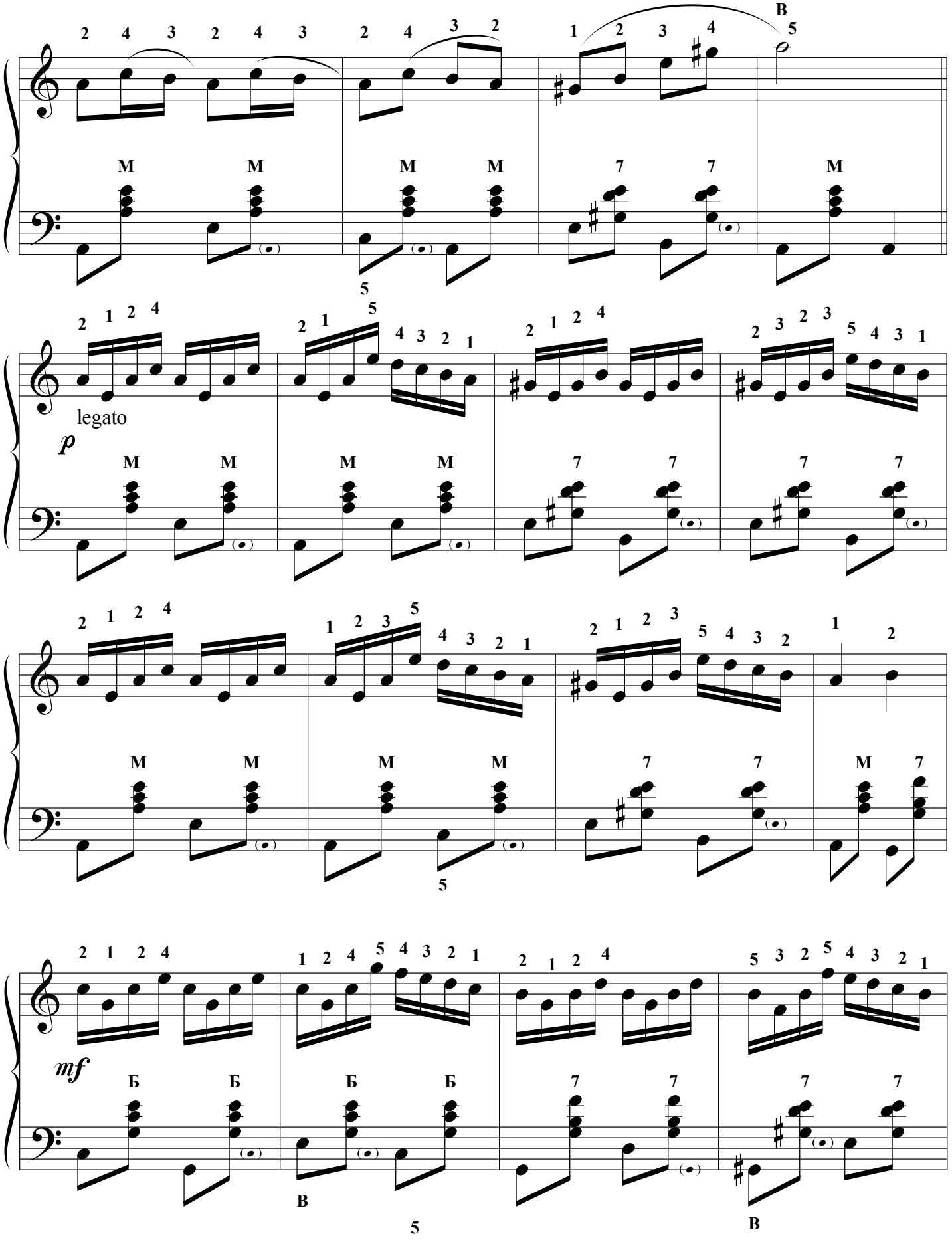
legato
p
mf

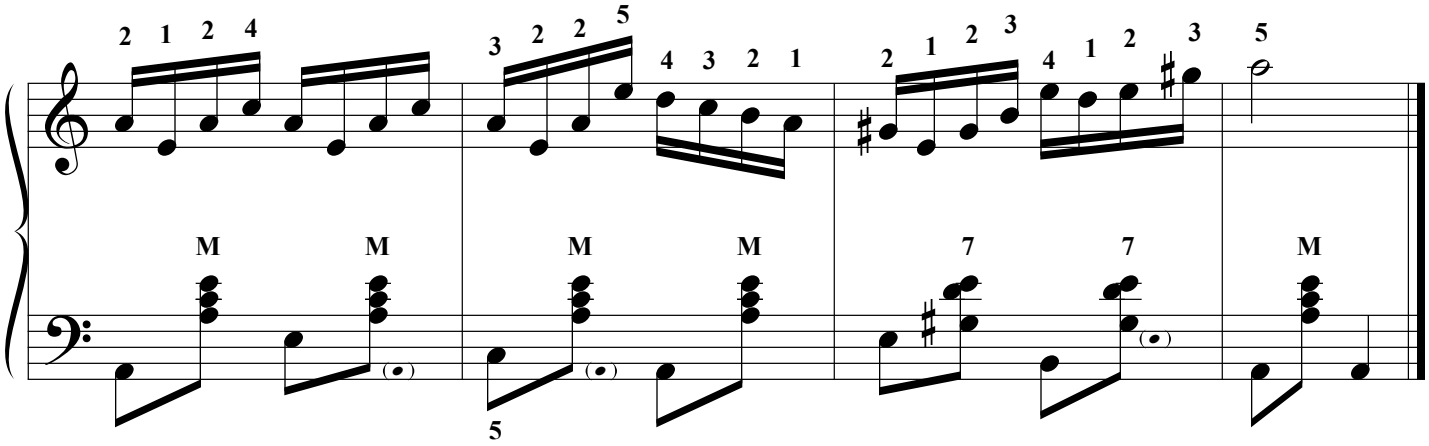

НАШ КРАЙ

То берёзка, то рябина,
Куст ракиты над рекой.
Край родной, навек любимый,
Где найдёшь ещё такой!

От морей до гор высоких,
Посреди родных широт -
Всё бегут, бегут дороги,
И зовут они вперёд.

Солнцем залиты долины,
И куда не бросишь взгляд -
Край родной, навек любимый,
Весь цветёт, как вешний сад.

Музыка Д. Кабалевского
Слова А. Пришельца

С движением. Певуче

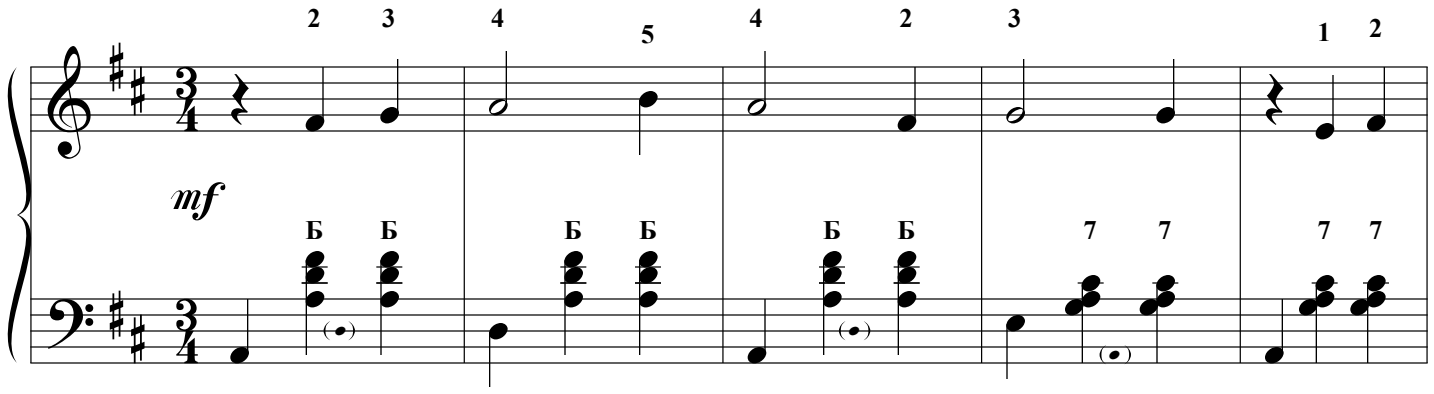

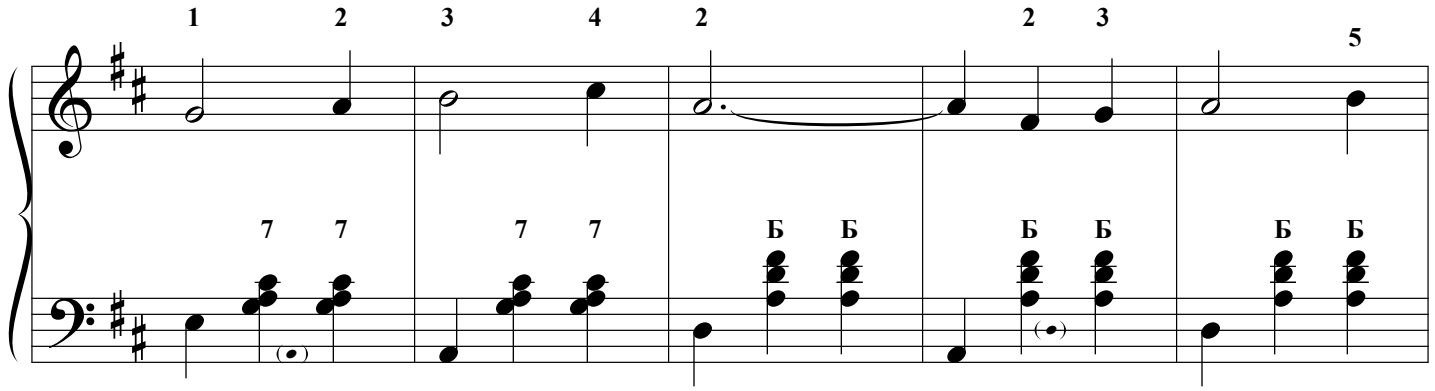
1 2 3 4 2 2 3 5
7 7 7 7 Б Б Б Б Б Б

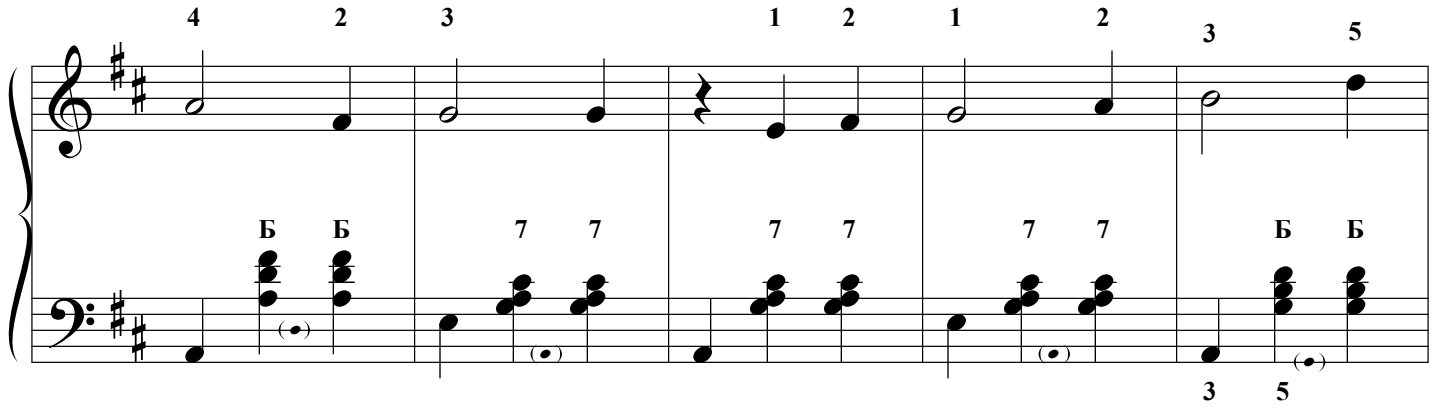
4 2 3 1 2 1 2 3 5
Б Б 7 7 7 7 7 7 Б Б
3 5

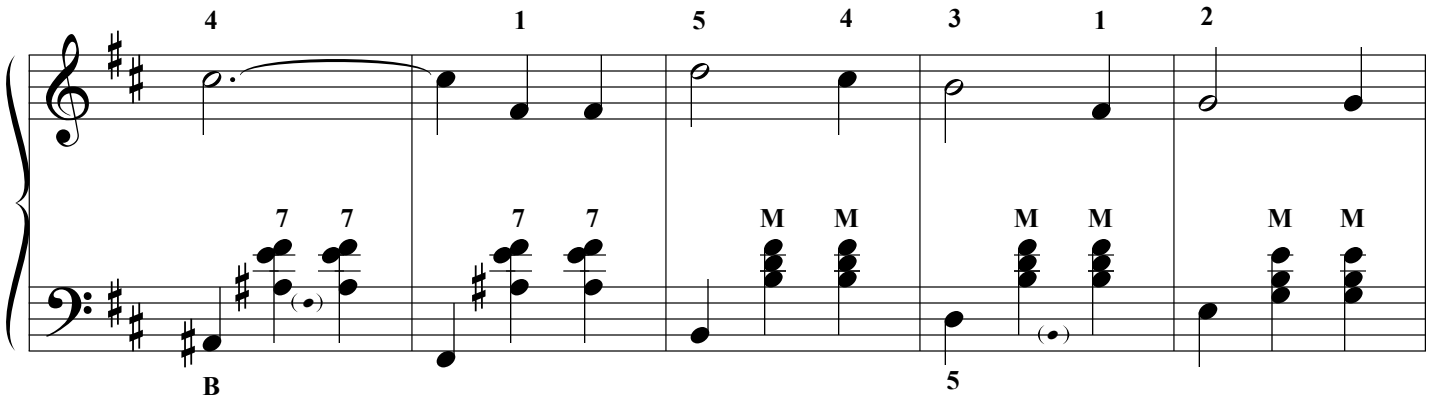
4 1 5 4 3 1 2
7 7 7 7 М М М М М М
В 5

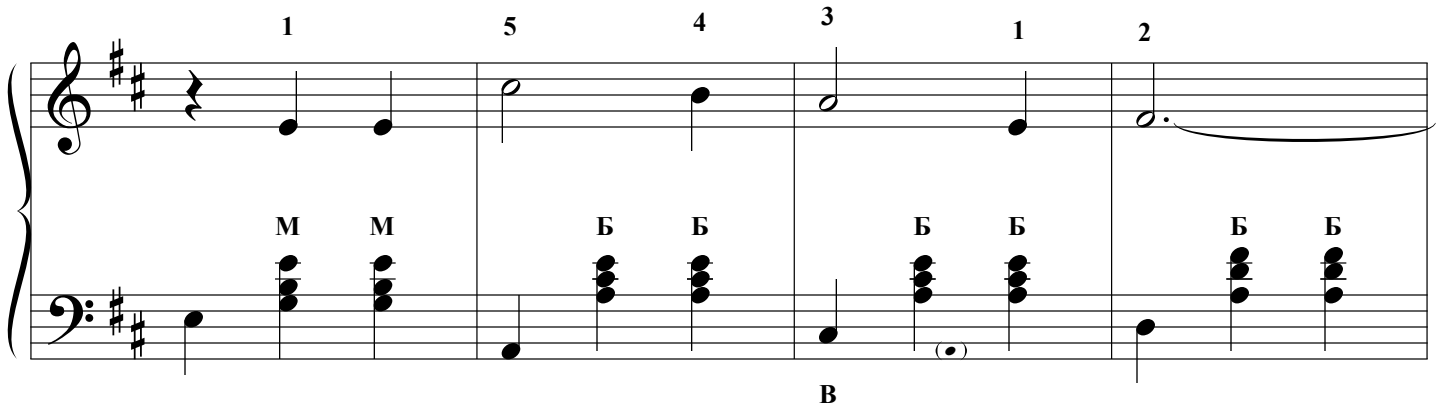
1
5
4
3
1
2
М М Б Б Б Б Б Б
В

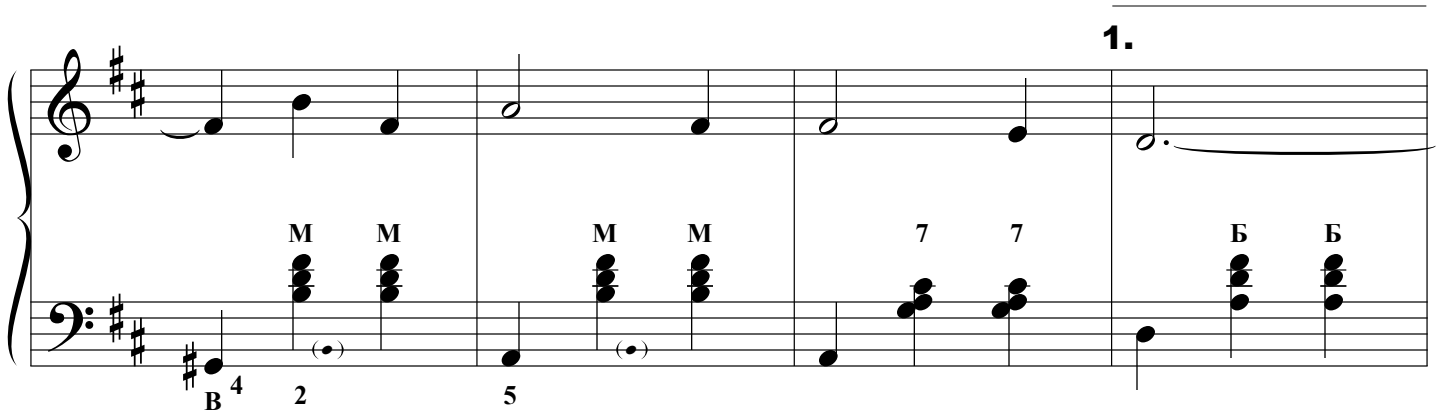
1.
М М М М 7 7 Б Б
В 4 2 5

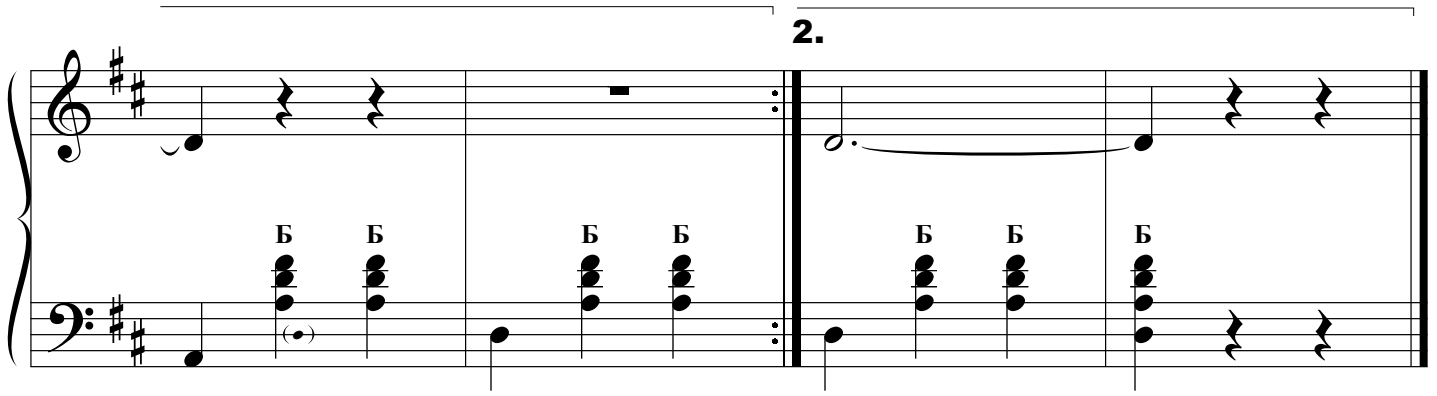
2.
Б Б Б Б Б Б Б